

NS LOOK UP!

Netz Toyota Saitama
PRESENTS

好奇心をくすぐる
スマートペーパー



TAKE FREE

Vol.36

クラウンスポーツ Zで行く

はつはな



食べて遊んで学べるかまぼこのテーマパーク
鈴廣かまぼこの里

総漆塗りの土蔵でいただく絶品そばと板わさ
美藏

奥湯本にたたずむ心と五感が満ちる温泉リゾート
はつはな

後北条家の本拠地として栄えた関東随一の名城
小田原城

Netz Go! カメニック

「スマホもコーティングで清潔に」編

クラウンスポーツ Zで行く はつはな



[モデルプラン]

- ①日目 出発! ▶小田原へドライブ ▶鈴廣かまぼこの里で、手作り体験を楽しむ ▶カフェやかまぼこバーで軽く食事を ▶はつはなへチェックイン ▶地場食材を取り入れたモダンな懐石料理をいただく
- ②日目 朝食 ▶小田原城へ ▶天守閣から相模湾と小田原市街のパノラマを楽しむ ▶NININJA 館で風魔忍者の忍務を体験 ▶甲冑や忍者装束で記念撮影 ▶美蔵でおいしいそばをいただく ▶帰路へ



ネットトヨタ埼玉

- 使用車両：クラウンスポーツ Z
- 車両提供：ネットトヨタ埼玉 富士見店
☎049-263-5111
富士見市ふじみ野西4-19-1

[動画もチェック!] この記載があるスポットは、動画コンテンツを用意しております。動画をご覧いただくには、二次元バーコードをスマートフォンやタブレットで読み込んでください。動画のページへ移動できます。

奥湯本にたたずむ心と五感が満ちる温泉リゾート はつはな



自然美と美食、温泉を贅沢に楽しむ



02



01



01 ラウンジは、開放感と高級感を備えた上質な空間。施設の入口は6階部分にあり、圧巻の自然美が楽しめる展望テラスやギャラリーショップなども用意されています。02 ラウンジの一角には、ライブラリーコーナーを用意。お部屋に持ち込みでの読書も可能です。03 ラウンジには、埋め込み型の暖炉があります。寒い季節は、見た目にも暖かく、心地よい空間を演出してくれます。04 チェックインはラウンジで。ウェルカムドリンクもいただけます。



03



04



旅の思い出に
オリジナルグッズを！



動画もチェック!

- 連絡先……0460-85-7321
- 住所……神奈川県足柄下郡箱根町須雲川20-1
- 料金……2食付き4万8000円～
(2名1室利用時の1名の料金、消費税・サービス料込)
- チェックイン……15:00～
- チェックアウト……11:00
- <https://www.hakone-hotelhatsuhana.jp/>

1993年にオープンした「ホテルはつはな」は、女性にやさしい宿をコンセプトに、充実した設備と細やかなおもてなしで支持を集めてきた箱根きっての名宿。2022年に現在の「はつはな」としてリニューアルオープンし、上質な接客に加えて、プライベート感あふれる空間を備えた施設となり、さらに人気を集めています。

リニューアルにあたっては、客室数を減らし、各客室をよりゆつたりとした間取りに変更。全室に温泉露天風呂を備え、温泉を楽しみながら四季折々の景観を愛でられるようになりました。自然をテーマにデザインされた客室は、桜をイメージした3種のコンセプトに沿って、華やかさを重視したものや、上品さを追求したもの、シックな落ち着いた空間を備えたお部屋などが用意されます。

もうひとつのハイライトが、地場食材を用いた「モダン懐石」のお料理。スタンダードコースも魅力的ですが、伊勢海老や三大和牛が楽しめるスペシャルコースや、ふぐや蟹、鱧などを用いた季節限定コースも用意されています。



最上級の素材を惜しみなく使った特別な空間



季節毎の湯坂山の姿を
テラスから満喫！



01 独立したベッドルームには、脚触りのよい名栗のフローリングを使用。ぜひ素足でその感触を楽しんでください。02 各フロアには、デザインコンセプトに沿ったアートが飾られています。03 お部屋の冷蔵庫に用意されたドリンク類は、すべて宿泊料金内のもので、オリジナルのビールも用意されていて、すばらしい香りが楽しめる逸品です。

今回宿泊したお部屋は「ラグジュアリーCitype 緋（ひき）」。最上階の6階に位置していて、窓からは湯坂山の姿を眺められ、お天気に恵まれると遠景に駿河湾まで望めるお部屋です。広さは92平米を超えるゆったりサイズで、リビングと和室に加え、独立したベッドルームを備えます。室内は、パールと桜色の壁面と白木のコントラストが華やかなしつらえ。テラスには露天風呂が備えられ、デイベツトもあるので、ゆったりとした時間が楽しめます。



04

大きな露天風呂から箱根の四季を感じる

04 温泉棟2階の大浴場「山の端(は)」は、内風呂に大きなガラスをしつらえ、自然と一体化した作り。サウナと水風呂も備えています。05 温泉棟1階の大浴場「竹の葉」は、3つの露天風呂と内湯を備え、湯上がりラウンジが併設されています。写真は露天の寝湯です。06 温泉棟4階の貸し切り風呂「明灯(あかり)の湯」。光ファイバーの輝きが印象的なお風呂です。07 貸し切り風呂唯一の露天「川音(かわと)の湯」。温泉棟から独立して連絡通路でアクセスします。



07



06



05

すべての客室に温泉露天風呂を備える「はつはな」ですが、大浴場と複数の貸し切り風呂を備え、施設内だけで湯巡りが楽しめるのも魅力のひとつ。ふたつ用意された大浴場は、時間によって男女入れ替え制となっていて、どちらも外の自然美を楽しめる作り。4つ用意された貸し切り風呂は、それぞれ趣向の異なるデザインが魅力です。いずれも客室のお風呂より大きな浴槽を贅沢に楽しむことができます。各貸し切り風呂は、宿泊予約時に予約が可能です。

魅力的な大浴場と貸し切り風呂で湯巡りを満喫



11

08 温泉棟4階の「水面(みなも)の湯」は、スタイリッシュな角形の浴槽が印象的。窓の外に用意された水盤が、箱根の景色を幻想的に写し出します。09 温泉棟3階には、吹き抜け構造の高い天井と、格子状に組まれた美しい梁が魅力の貸し切り風呂「静寂(しじま)の湯」があります。湯上がり処の居心地のよさも魅力です。10 本館3階と温泉棟3階は、連絡通路で行き来できます。4階建ての温泉棟は、スロープカーで各階を移動可能。足の不自由な方や車イスのお客様でも安心です。11 「川音の湯」は、ひとつの浴槽内で寝湯と深湯エリアが用意されているのもポイント。



08



09



10



季節ごとの厳選食材をぜいたくに使った
懐石料理をベースにしたモダンな和コース



03



02



01



05



04



食前酒はオリジナルクラフトリキュール！



07



06

01 先付けは、金太郎鱈（ます）と小鰯（こはだ）の箱寿司。口の中に広がる刻み生姜の香りがたまりません。02 金目鯛の甘橙焼き。最高の火入れで食材の魅力を引き出しています。03 お肉のメインは、相州牛のロースを炭火で焼いたもの。マデラ味噌ソースでいただきます。04 お椀は、ズワイ蟹の真文をメインにしたもの。椎茸や大根、人参などが色鮮やかに盛り込まれています。05 厳選素材と洗練された調理法について説明を受けるのも、食事の楽しみのひとつ。最適なペアリングも提案してもらえます。06 季節に応じて旬の野菜が添えられます。07 雪輪蓮根やプチペールなどのお野菜と、甘橙焼きのハーモニーが印象的。



和と洋から好みで選べる朝食で特別な1日をスタート!



08 もちろん朝食にも、地元の食材をふんだんに取り入れています。09 小田原米「はるみ」や水耕栽培で育てた菜野野菜、ホテルの湧き水と国産大豆を使用した作りたての「はつはな湧き豆腐」など、朝から心躍る食事が楽しめます。10 シンプルなベーコンとオムレツは、磨き抜かれた技術が楽しめる逸品。

自家製ヨーグルトがうれしい洋朝食!

クラウンスポーツ

今回の旅のお供



▲スポーティな4眼ランプが目を引くリヤデザイン。両端を下げたデザインで、低くワイドなシルエットを実現しています。

今回の旅のお供は、エモーショナルなデザインとあらゆる人を笑顔にする走りのよさが魅力のクラウンスポーツ。余裕あるパワーと秀逸な足回りを備え、アップダウンの多い箱根路でも壮快なドライブを楽しめました。箱根の大自然の中でも目を引く、鮮やかなマスタードのカラーも魅力です。



SPEC

公式ページでチェック!



- グレード: クラウンスポーツ Z (2.5Lハイブリッド・5人乗り・4WD)
- ボディカラー: (モノトーン): マスタード
- 特別仕様付価格(①+②): 6,010,000円(税込)
- ①車両本体価格: 5,900,000円
- ②メーカーオプション1点: 110,000円

●別途装着オプション: ディーラーオプション2点: 58,850円(税込)
特別仕様付価格には含まれておりません。

※価格には保険料、税金(消費税を除く)、自動車リサイクル料金、その他登録等に伴う費用等は含まれておりません。



動画もチェック!

- 連絡先……0465-22-3818(小田原城天守閣)
- 住所……神奈川県小田原市城内3-22
- 開園時間……9:00~17:00(※時期により延長開館あり、城内施設の営業時間は公式ページをご確認ください)
- 休園日……12月第2水曜、12月31日~1月1日
- 入園料……なし(場内有料施設の料金は、公式ページをご確認ください)
- 駐車料金……なし(周辺の有料駐車場をご利用ください)
- <https://odawaracastle.com/>

小田原北条氏の本拠地として栄えた関東随一の名城

小田原城

小田原北条氏の拠点として整備され、日本屈指の巨城として知られる小田原城。明治期に廃城になったものの、昭和の時代に天守閣や各門が復元され、歴史好きや城愛好家はもちろん、観光客が集う「小田原城址公園」として整備されています。史跡・文化遺構としても重要な施設ですが、現在では小田原城NINJA館や常盤木門SAMURAI館、こども遊園地などもあるので、ファミリーが1日遊べる場所になっているのも魅力。フードやグッズの充実ぶりにも注目です。



巨大な天守閣から小田原市街を一望



巨大な銅門と石垣！
その迫力は圧巻です

01 現在でも総構などの遺構が残されている小田原城。城内でも、報徳二宮神社の北参道脇にある障子堀跡など、見どころ満載です。02 2009年に復元された二の丸正面に位置する馬出門。03 天守閣最上部には、望遠鏡が用意されていて圧巻の大パノラマを楽しめます。04 天守閣から相模湾と小田原の市街を一望。小田原合戦で豊臣秀吉の本陣として築かれた、石垣山城も見ることができます。



05 2019年リニューアルオープンした「小田原城 NINJA 館」。06 伊賀・甲賀と並んで名高い、風魔忍者をモチーフに、忍者の存在や歴史を体験して学べます。07 豊臣に追いつめられた小田原城の危機を救うため「忍務」をこなしていきます。大人から子供まで楽しめるのがポイント。



08 常盤木門の2階の「常盤木門 SAMURAI 館」は、2016年オープン。甲冑や刀剣にスポットをあてた展示が楽しめます。09 常盤木門1階では、甲冑・打掛・忍者衣装の着付け体験が楽しめます。10 本丸の正門にあたる常盤木門。櫓と門、石垣、階段を組み合わせた、非常に堅固な作りです。

見て食べて1日遊べる充実した施設の数々

11 本丸茶屋では、小田原や北条家にまつわるフードやドリンクを提供。寒い時期には、おしるごがおすすめです！12 「小田原戦国武将茶漬け丼」は、北条家の家紋ミツウロコを模した無農薬米のおにぎりど幻の杉田梅の梅干し、利尻昆布とかつおで取っただし汁が自慢の逸品。13 天使の海老を使った天井は、見た目も鮮やかで、食べ応えも十分の人気メニュー。



本丸茶屋でひと休み！グッスも購入できます



食べて遊んで学べるかまぼこのテーマパーク 鈴廣かまぼこの里

2025年に160周年を迎える老舗・鈴廣かまぼこが手がけるかまぼこの総合テーマパーク。創業以来、小田原でかまぼこなどの水産練製品を中心に製造販売を手がけてきた鈴廣。古くは、参勤交代の大名や武士の食膳に上がり、小田原や箱根を訪れる旅人からも人気を集めました。1962年には、現本社がある風祭に移転。以来、本拠地として、博物館やレストラン、カフェなどが開設され、かまぼこの魅力を存分に楽しめるスポットとなっています。



- 連絡先……0120-07-4547
- 住所……神奈川県小田原市風祭245
- 営業時間……9:00～18:00(鈴廣蒲鉾本店・鈴なり市場、そのほか施設の営業時間は公式ページをご確認ください)
- 定休日……なし(11月1日及び法定点検など臨時休業あり)
- 入館料……なし
- 駐車場……あり(無料)
- https://www.kamaboko.com/

かまぼこはもちろん干物やスイーツまで満喫!



08



07



04



02



箱根駅伝小田原中継所でもおなじみの建物!



05



03



06

01 かまぼこの里で、最大の面積を誇る「鈴なり市場」。かまぼこはもちろん、干物や揚げ物、果実の製品や小物まで、鈴廣セレクトの逸品が揃います。02&03 職人手づくりのかまぼこ食べ比べができるほか、箱根百年水を使った足柄茶や箱根ビール、蔵出しの地酒が楽しめる「かまぼこバー」。04 国道1号線をはさんで、反対側にあるのが人気のバイキングレストラン「えれんなごっそ」と箱根登山電車が目印の「CAFÉ107」。05「CAFÉ107」では、箱根登山電車の車両を模したケーキやかまぼこピンチョス、コーヒーや箱根ビールがいただけます。06 店舗内だけでなく、モハ1型107号の車両内でも飲食可能です。07「かまぼこ博物館」では、各種のかまぼこ手づくり体験が楽しめます(有料)。08 取材日は、あげかまぼこの手づくり体験に参加! 揚げたてをすぐにいただけるのも魅力!

美藏

総漆塗りの土蔵でいただく絶品そばと板わさ



01



01 おいしいお蕎麦と鈴廣ならではの上品なかまぼこ、かまぼこかき揚げ、小どんぶりが楽しめる「美藏そば御膳」。02 小さいどんぶり、「海鮮山かけ丼」と「しらす丼」から選べます。単品での注文も可能です。03 人気のかまぼこかき揚げは、さくさくの衣と弾力あるかまぼこのコントラストが魅力。04 鈴廣が手がけるクラフトビールの飲み比べもおおすすめです。

- 連絡先……0465-24-3456
- 住所……神奈川県小田原市風祭50
- 営業時間……11:00~17:00
(ラストオーダー16:00)
- 定休日……なし(1月1日及び法定点検など臨時休業あり)
- <https://www.kamaboko.com/sato/mikura/>

北海道産のそばと箱根百年水のハーモニー



08



05



06



07

そば前まで絶品！
江戸の風情を楽しめる

05 箱根駅伝の中継でも映る華やかな建物。美しい外観と風情ある内装が魅力です。06 国指定登録文化財の総漆塗りの土蔵は、秋田県から移築したもの。贅をこらした木造建築ならではの華麗な空間です。07 2階席で食事をいただきました。窓からの眺めもよく、楽しいひとときを過ごせます。08 広々とした空間に、ゆとりを持ってテーブル席が配置されています。

多くの飲食店や飲食スペースが用意されている「かまぼこの里」。なかでも目を引くのが重厚な和風建築の建物です。明治期の書院造の母屋と土蔵、富山県から移築した合掌造りの古民家で構成された素晴らしい建築物には、喫茶や会席料理店、ギャラリー&ショップなどが店を構えています。今回お邪魔した「そばと板わさ 美藏（みくら）」は、その名の通り、内部が総漆塗りの土蔵を使った店舗で、おいしいお蕎麦と板わさ、焼き海苔などをいただけます。

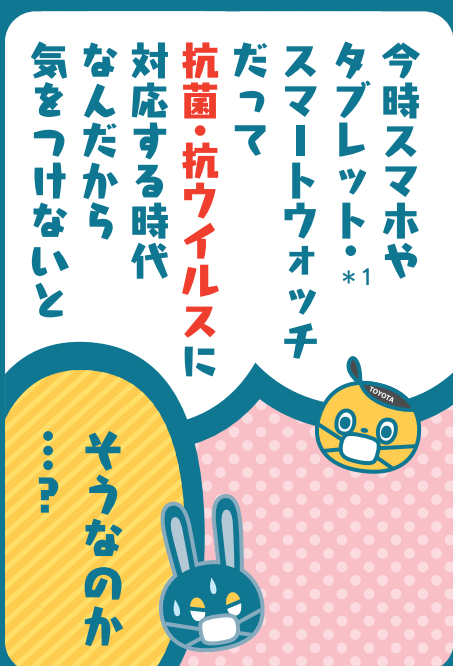
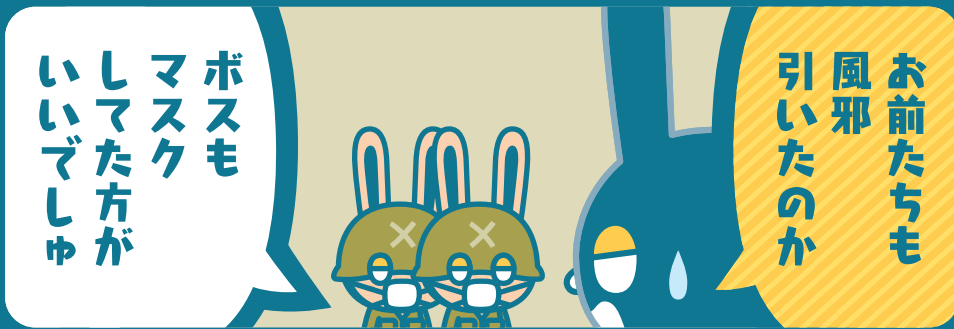
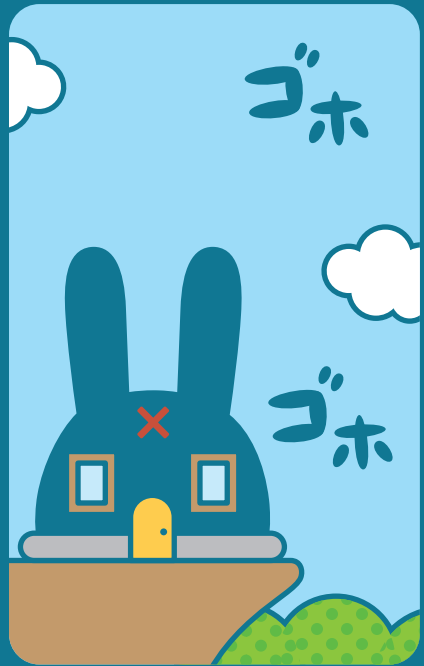

「抗菌・抗ウイルス
DXバリア」を
使えば
手に付着した
皮脂や汗から
雑菌が繁殖
しちゃうのを
防いで

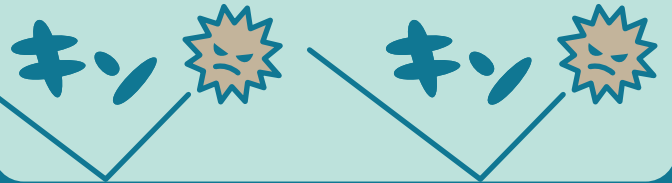

しかも
高い耐傷性で
強度もアップ
強固な皮膜で
スマホを
守ってくれる



凹凸部分を
埋めることで
強度を補填

スマホコート

スマホガラス

それが
抗菌・
抗ウイルス
DXバリア
なんだ!!

ビヤーン



販売価格

5,500円(税込)

施工後
約2年間*2
効果が持続
するんだよ



す...
すげーな...



洗えないスマホにはコーティングがおすすめ!

安心の「SIAAマーク」を取得

端末表面における細菌の増殖を抑制し、抗菌効果を発揮します。抗菌効果、抗ウイルス性効果は独自のメカニズムにより長期間持続し、クリーンな状態を保ちます。

SIAA(抗菌製品技術協議会)にてその効果が認められ、製品認証マークを取得しました。

濃色効果

汚れにくくて
清潔



耐熱性に
優れた素材

安全規格
取得済み



「抗菌・抗ウイルス
DXバリア」の
お求めは
ネッツ埼玉のお店へ

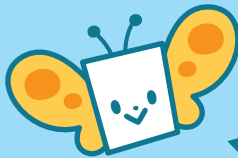

スマホにも
マスクしたら
完璧かな...?

ブルブル



*1.一部機種はご利用できません。*2.効果の持続性は使用環境によって異なります。人工皮膚での摩耗試験を実施。(試験内容: 荷重200g、往復45,000回、摩耗回数90,000回、当社基準で2年相当。2023年6月現在) ●SIAAマークはISO21702法、ISO22196法により評価された結果に基づき、抗菌製品技術協議会ガイドラインで品質管理・情報公開された製品に表示されています。●抗ウイルス加工は、病気の治療や予防を目的とするものではありません。●SIAAの安全性基準に適合しています。製造元・株式会社テレホンリース

血液型占い

Text: 華月 鈴 | 北海道札幌出身。占い歴20年以上。FMラジオや雑誌等多岐にわたる活動を展開している。現在占い師の育成に力を注いでいる。
Illustration: Yoko Ogre



欲を出し過ぎないことがピンチを乗り切る結果につながります

A型の運勢



仕事運 ★★★★★
恋愛運 ★★★★★
健康運 ★★★★★

1月：現状は悪くないものの、もっとよくなりたい気持ちがあふれ出すときです。想いを抑えることも大切です。
2月：家族に関することがあなたのキーワードになるでしょう。なにかにつづいたときは家族を思い出してみましょう。
3月：ささやかなウソが大きく周りに伝えられてしまいます。ちょっとした冗談のつもりでも取り返しがつかないことに……。

自分の気持ちを表すことでサポートしてくれる人物が現れます

B型の運勢



仕事運 ★★★☆☆
恋愛運 ★★★★★
健康運 ★★★☆☆

1月：周りを気づかうあなたの行動がいつの間にかあなたのファンを作ることになっているでしょう。甘えることも覚えましょう。
2月：次の段階に進む時です。いままでのやり方に囚われていては前進できません。新しい挑戦を見つけましょう。
3月：気持ちが落ち着かないまま、放置している問題はありませんか？ その問題に取り掛かるより策を練る方が大切です。

きちんとした睡眠を心がけましょう 体力の低下は心にも影響が……

O型の運勢



仕事運 ★★★☆☆
恋愛運 ★☆☆☆☆
健康運 ★★★☆☆

1月：つい考え込んでしまい不安定になりやすい時期です。気楽に会話ができる友達に連絡を取ってみましょう。
2月：自分の言葉の影響をもっと考慮すべきでしょう。軽く言ったひと言に後で苦しめられます。
3月：少しの失敗から気持ちを切り替えられずに、周囲に気を遣わせてしまうでしょう。切り替えを意識しましょう。

新しい生活スタイルを考えるととき いままでの無駄を見直しましょう。

AB型の運勢



仕事運 ★★★☆☆
恋愛運 ★★★★★
健康運 ★★★★★

1月：いままでの浪費癖が抜けずに生活改善を強いられる状況になるでしょう。収入と支出の見直しを……！
2月：やる気を出すためにも休養は必要です。次の目標のためにも、しっかり体と頭を休めましょう。惰性で忙しくすることはNGです。
3月：友達の力でピンチを切り抜けられます。かっこ悪いと思わずに、友達に愚痴をこぼしてみるのもよいかもかもしれません。

LOOK UP とは、「見上げる」や「元気を出す」、「人を探して訪ねる」といった意味があります。弊社では、メインスポンサーであるネットトヨタ埼玉株式会社(N)と共に、埼玉県(S)をはじめとする関東地区の様々な情報を提供し、みなさまの休日をより充実させるためのお手伝いをできればという願いを込めて、「NS LOOKUP!」を発行しております。末永くご愛顧賜りますよう、お願いいたします。

発行/株式会社ウォーターマーク 撮影/伊哲郎 デザイン/齊藤大助、澤田千尋
印刷/株式会社中村コミュニケーションズ
©WATERMARK CO., LTD.

本誌の無断複製(コピー、スキャン、デジタル化等)並びに無断複製物の譲渡及び配信は、著作権法上での例外を除き禁じられています。また、本誌を代行業者などの第三者に依頼して複製する行為は、たとえ個人や家庭内での利用であっても一切認められておりません。
※本誌掲載記事の情報は、2024年1月10日時点のものです。
※占いの対象期間は、2024年1月26日から2024年3月31日です。

Netz Toyota Saitama PRESENTS
好奇心をくすぐるスマートペーパー
NS LOOK UP!

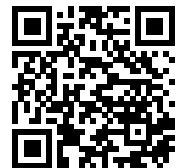

エヌエス ルックアップ!

抽選でAmazonギフト券が当たる読者アンケートはこちら

最新号は、ネットトヨタ埼玉全店舗、県内のイオン、イオンシネマ(越谷レイクタウン・浦和美園)、109シネマス蒲、極楽湯、高速道路サービスエリア/パーキングエリアなどで入手いただけます。



CROWN

BRAND LINEUP

いつの時代も
クラウンが目指してきたものは「幸せの量産」。
日本の豊かさ、「ジャパンプライド」の象徴であり
世界に誇る日本の技術と人財を結集したクルマでした。

16代目クラウンにも、そんな日本の底力が詰まっております。
「日本のクラウン、ここにあり」
それを世界に示したい。
さあ、新しい時代の幕開けです。



CROWN "CROSSOVER"

発売中

乗り降りや運転のしやすい
パッケージへと進化させた
セダンとSUVのクロスオーバー



CROWN "SPORT"

発売中

俊敏でスポーティな
走りが楽しめる
新しいカタチのスポーツSUV



CROWN "SEDAN"

発売中

パーソナルにも
ビジネスにもお応えする
ニューフォーマルセダン



CROWN "ESTATE"

2023年度内 発売予定

機能的なSUVとして
アクティブライフを楽しめる
ワゴンとSUVの融合

CROWN BRAND LINEUPの最新情報、スペシャルサイトにて公開。

■写真はプロトタイプモデルです。市販モデルとは仕様が異なる場合があります。

■取扱いが停止または納車までにお時間を頂く場合がございます。詳しくは営業スタッフまでお問い合わせください。



詳しくは
コチラから ▶



LINE 公式アカウント ご登録キャンペーン!!

ネットヨタ埼玉webマガジンの会員登録が
「LINE公式アカウント」からも可能になりました!!

ご登録はコチラから

ご登録された方の中から抽選で
素敵な賞品をプレゼント!



新車やお得なキャンペーン
旬なスポットなど情報満載!

コチラのQRコードから

Webマガジンの「最新号」がご覧いただけます



TOYOTA

ネットヨタ埼玉



NEW YARIS SERIES



Debut!

YARIS CROSS

YARIS

ヤリスクロスの詳細はコチラ

※通信状況、端末、OSのバージョンなどによっては動作しない場合がございます。



ヤリスの詳細はコチラ

※通信状況、端末、OSのバージョンなどによっては動作しない場合がございます。



- ボディカラーおよび内装色は撮影、印刷インキの関係で実際の色とは異なって見えることがあります。
- 掲載内容は2024年1月17日現在のものです。