

NS LOOK UP!

Netz Toyota Saitama
PRESENTS

好奇心をくすぐる
スマートペーパー

TAKE FREE

Vol.33

プリウス Z(ハイブリッド)で行く

別庭 雫花

温泉ヴィラとグランピングの魅力が融合
別庭 雫花

宿泊施設を備えたユニークな都市交流施設
道の駅 保田小学校

世界平和と船の安全を見守る大観音像
東京湾観音

いちごとブルーベリー狩りが楽しめる観光農園
富津アクアファーム

Netz Go! カメニク
「クルマのサブスクがトヨタの最新技術とコラボ
KINTO Unlimited」編

プリウス Z (ハイブリッド)で行く 別庭 雫花



[モデルプラン]

- ①日目 出発!▶館山へ▶「別邸 雫花」へチェックイン▶本館のラウンジでくつろいだ後、目の前の塩見海岸を散策▶ヴィラで贅沢なバーベキューを楽しむ▶ヴィラのサウナと露天風呂、水風呂で存分にととのう
- ②日目 朝食をいただく▶チェックアウト▶「道の駅 保田小学校」で、ショッピングと昼食を楽しむ▶「富津アクアファーム」でいちご(時期によりブルーベリー)狩りを楽しむ▶東京湾観音を拝観▶帰路へ



ネットトヨタ埼玉

- 使用車両
プリウス Z (ハイブリッド)
 - 車両提供
ネットトヨタ埼玉 行田吹上店
- ☎048-555-1131
行田市門井町3-23-13



[動画もチェック!] この記載があるスポットは、動画コンテンツを用意しております。動画をご覧いただくには、二次元バーコードをスマートフォンやタブレットで読み込んでください。動画のページへ移動できます。

別庭 雫花

温泉ヴィラとグランピングの魅力が融合



本館テラスから美しい海も楽しめる

動画もチェック!



- 連絡先……090-1870-3098
- 住所……千葉県館山市場見249-1
- 料金……2食付き3万6500円～
(2名1室利用時の2名の料金、消費税・サービス料・入湯税込)
- チェックイン……15:00～17:00
- チェックアウト……10:30
- <http://sizca.jp/>



01本館「花しぶき」の玄関は、老舗旅館ならではの重厚かつ開放感ある作りです。02「花しぶき」のラウンジは、目の前に海岸線が広がる素敵な空間。暖炉も据えられているので、寒い季節でもゆったりとくつろげます。03ラウンジには、ライブラリー「花しずか」が併設されています。観光パンフレットや情報誌、さまざまな書籍などがあるので、ぜひチェックしてみてくださいね。04南房総のおだやかな海を眺めながらの散策は、夕方が特におすすめです。

「別庭 雫花」(以下、雫花)は、館山の老舗旅館「花しぶき」の姉妹館として、2022年7月にオープンした高級旅館の離れとグランピングを融合した施設。最大の魅力は、プライベート感満点のリゾートステイを実現する一棟貸しのヴィラ。いずれも100平米以上の広さを誇る客室(ガーデン部分含む)で、全室温泉風呂とプライベートサウナ、水風呂を備えています。食事は、ヴィラに設けられたキッチンでいただく豪華バーベキュー。自社で漁船と定置網を持つ花しぶきリゾートならではの、新鮮な房総の海鮮を中心に、華やかな料理が提供されます。海鮮は、そのまま刺身でいただいてもよし、備え付けのバーベキューグリルで焼いてもよし。ブランド牛も提供され、豪華な食事が楽しめる、「くう・ねる・ととのう」をヴィラの中だけで完結できます。

また、ヴィラでのお籠りも魅力なのですが、本館「花しぶき」の大浴場やラウンジ、テラスなど充実した施設を利用できるのも魅力。また、20秒ほどでアクセスできる塩見海岸の散策もおすすめです。



プライベートサウナと温泉露天風呂を堪能！



02



極上の空間で
ゆったりくつろぐ



03



01



04

「雫花」のお部屋は、すべてヴィラとなっていて種類は2タイプ。ツインタイプの「プライベートヴィラ」と、2ベッドルーム仕様の「ラグジュアリーヴィラ」です。今回宿泊したのは、家族や友人との滞在にぴったりな、ゆとりある広さの「ラグジュアリーヴィラ」。なんといっても魅力なのが、広々としたプライベートサウナ。ロウリュにも対応する電気ヒーターを備え、段違いベンチも完備。高級感あるヒノキ造りの空間は、最高のひとことです。

01 雫花のヴィラは、全室バレルサウナと水風呂、温泉露天風呂を完備。ガーデンスペースでは外気浴も楽しめるので、思う存分「ととのう」ことができます。02 一段下がったリビングスペースに隣接するベッドスペースは、ツイン仕様。快適な眠りを提供してくれます。03 宿泊した「ラグジュアリーヴィラ」はベッドルームがふたつあります。こちらのベッドルームは、独立していてベッドはキングサイズ仕様です。04 カヌレやブラウニーなど盛りだくさんのウェルカムスイーツ。無料のドリンクも充実しています。



05

05 平花専用の入り口から入ると、水盤がお出迎え。夕刻から夜にかけて、表情を変える水盤は幻想的です。ここから全5邸のヴィラにアクセスできます。
 06 約130平米のヴィラは、贅沢な広さを生かして、各所にくつろぎのスペースが用意されています。07パウダールームからアクセスできる屋根付きのお風呂は、扉を開ければ半露天に。もちろん、温泉が引かれています。



08



06



09



07



10

ヴィラと本館すべての温泉を満喫できる！



敷地内から湧出する
 温泉を思う存分楽しむ

08 本館2階の男性用大浴場「花咲きの湯」。和テイストあふれる露天風呂付の浴場で、開放感満点です。
 09 女性用の大浴場「花盛りの湯」。湯上がり処では、無料のドリンクがサービスされるほか、15時～18時の間、足裏マッサージサービスも提供されます。10 個室付の貸切露天風呂も用意されています（有料）。どちらかという本館のお客様向けの施設ですが、広い浴槽を堪能したい！ という方にもおすすめです。



特選お造り付のバーベキューを堪能！
 房総の最高級食材を贅沢にいただける



海山の高級食材が集合
 どれからいただく!?

01 定置網漁ならではの、鮮度の高いお魚を中心としたお造り。季節に応じた色とりどりのツマが、お造りをいっそう映えさせます。 **02** 食事は、ヴィア内のキッチンでいただきます。プランによっては本館で季節の会席料理をいただいたり、近隣や館山の飲食店を紹介してもらうことも可能。 **03** 伊勢エビにアロビ、ハマグリと海鮮好きにはたまらないラインナップ。 **04** 取材日のお鍋は、館山かんべれタスと東の匠豚でした。1978年から続く最高峰ブランド豚の味は格別です。 **05** 色とりどりの地野菜をバーニャカウダで。どのお野菜も新鮮なので、あたためたソースをちょっとつけるだけでおいしくいただけます。 **06** 取材日のデザートは、千葉ならではのおいしいいちごと水菓子のプレート。四季に応じた内容がうれしいですね。 **07** プライベートキッチンで、リラックスしながらいただく夕食は格別です。



地場の新鮮野菜を使った朝食を
ヴィラの好きな場所で楽しむ



08



09

08「華花特製ポトフ」は、地野菜とお肉をじっくり煮込んだ優しい味。キッチンに備えられたIHヒーターで温めながらいただけます。09焼きたてのパンが提供されます。そのまま食べてもよいですし、ホットサンドメーカーでホットサンドにしても美味です。10ボックス仕立ての朝食は彩りも鮮やかで、見ているだけでも楽しめます。

10

今回の旅のお供

プリウス

発売以来、多くの注目を集める新型プリウスで、館山までドライブ。スタイリッシュなデザインは行く先々で目を引き、高い走行性能によりロングドライブも快適そのもの。また、なんととっても圧倒的な燃費性能による長い航続距離で、給油いらずで旅を終えられるのもうれしいポイントでした。



シャープなデザインが目を引くリヤ。横一線に光を放つリヤコンビネーションランプは、後ろの車からの視認性が高く安全なポイント。

SPEC

公式ページでチェック! ▶



- グレード：Z (2.0Lハイブリッド・5人乗り・2WD)
- ボディカラー：アッシュ
- 車両本体価格：3,700,000円(税込)
- 別途装着オプション：ディーラーオプション8点：199,691円(税込)
車両本体価格には含まれておりません。

※価格には保険料、税金(消費税を除く)、自動車リサイクル料金、その他登録等に伴う費用等は含まれておりません。



01

宿泊施設も備えたユニークな都市交流施設 道の駅 保田小学校



動画もチェック!

- 総機……0470-29-5530
- 住所……千葉県安房郡鋸南町保田724
- 営業時間……9:00～17:00(テナントごとに営業時間が異なります)
- 休校日……なし(テナントごとに定休日があります)
- <https://hotasho.jp/>

地域の産物や加工品を扱う直売所に、個性豊かな飲食店、道の駅では珍しい宿泊所、日帰り利用も可能な浴場を備えた「道の駅 保田小学校」。その名のとおり、2014年に廃校になった小学校を転用して、2015年に道の駅としてオープン。コンセプトは、地域の人と都市部からの観光客が交流する「たまり場」です。富津館山道路のインターチェンジから近く、また県道沿いということもあり、アクセスは抜群。随所に元々の小学校の面影を残していることもあり、郷愁を誘う居心地のよい施設となりました。



どこか懐かしさがただよう居心地のよい空間

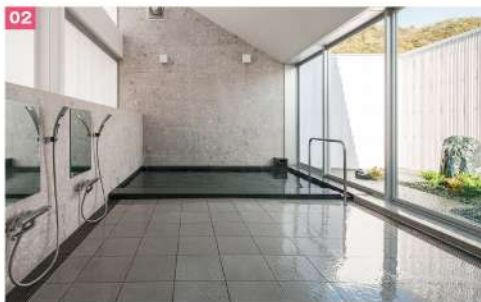

日帰り利用も可能な
温浴施設も完備!



01昔の運動会を思い出す? いまでは表彰台はフォトスポットに。02大きな窓を備え、明るい雰囲気浴場が魅力の「里の小湯」は、元職員棟2階にあります。03屋外のテラスにもシャワーを完備。温かい時期には、開放感満点のシャワータムと外気浴が楽しめます。04「里の小湯」のあるテラスからは、一帯の景色を一望にできます。05昔懐かしい教室の備品を残した宿泊施設「学びの宿」。個室10室と大部屋2室があり、客室ごとに「学び」をテーマにした演出が施されています。食事は持ち込みか外食で、弁当を予約することもできます。



06



オリジナルのお土産も
豊富にそろっています

元体育館のマルシェで地場の逸品を



09



08



07

06「学びの宿」にあるランドセルと帽子で、童心に戻ってみるのもおすすめ! 07食用菜花の生産が盛んな鏡南町。取材日は旬の菜花がいっぱい! 時期に応じて旬の作物が手に入ります。08保田小オリジナルのお菓子やおみやげは、スタンダードなもの、ちょっと贅沢なプレミアムラインを用意。09巨大マルシェ「きよなん菜市」の中にあるインショップ「きよなん花MERCHE」では、花卉の生産が盛んな鏡南町ならではの、美しく色鮮やかな花々が並びます。



14



11



10



12



13

10「風土職人A'ma ~ne」では、厳選したスイーツを提供。「プレミアムシュークリーム」は大人気です。11あなたの学校にもありましたか? 二宮尊徳像の横にある「cafe 金次郎」では、オリジナルバーガーやソフトクリームが楽しめます。12「cafe 金次郎」では、あげパンソフトめんを中心とした「金次郎給食」を提供しています。13イートインスペースもよいですが、お天気のよい日はぜひ屋外のテーブル席を使ってみては? 14「里山食堂」では、アジフライやからあげ、カツカレーなどの給食メニューを提供。写真は、くじらやハムカツで人気の「保田小給食」です。



昭和36年に建立された「東京湾観音」は、東京湾を一望できる南房総国立公園内の大坪山に建つ高さ56メートルの観音像。当時この地を訪れた材木商・宇佐美政衛氏が、その美しい眺望に魅せられて観音様の建立を決断したそうです。富津岬の弓なりの海岸線はもちろん、対岸の神奈川県に加え、天候次第では富士山も見られます。胎内のらせん階段を登って、観音様の宝冠部分から楽しめる大パノラマは必見です。



世界平和と船の安全を見守る大観音像

東京湾観音

- 絡先……0439-65-1222
- 住所……千葉県富津市小久保1588
- 拝観受付時間……8:00~16:00
(拝観終了17:00)
- 拝観料……大人500円、
中人(中学・高校生)400円、
小人(5歳~小学生)300円
- <http://www.t-kannon.jp/>

東京湾を一望できる圧巻の眺望が楽しめる



01 観音様の胎内にはらせん階段があり、それを登って最上階を目指します。胎内には、建立時の資料が展示されているほか、仏像、七福神などが祀られています。02 各階でお参りしながら、上へ上へと登っていきます。03 胎内を登るのが大変という方には、展望スペースからでもこの眺望が楽しめます。おすすめは夕方。ダイナミックに表情を変える東京湾が楽しめます。04 最上階の20階に到着！こちらでは厄除けのお札をいただけます。05 19階では宝冠の部分に出ることができます。こちらからの展望は圧巻のひとつ！ぜひ登ってみてくださいね。

観音様の宝冠まで
らせん階段を登ります



いちごとブルーベリー狩りが楽しめる観光農園 富津アクアファーム



2003年のオープン以来、富津市を代表する観光農園として人気の「富津アクアファーム」。春はいちご、夏はブルーベリーと、旬のフルーツを思う存分楽しめます。自慢のいちごは、地下水を浄化した純水を使用し、ミツバチによる花粉交配を行って、丁寧に育てられたもの。色鮮やかで、香り高いいちごを味わえます。シエイクやジャム、おみやげ用のパック詰め商品などおすすめです。

- 総先……0439-66-1540
- 住所……千葉県富津市鶴岡449
- 営業時間……10:00～16:00
(混雑状況、いちごの状態などにより営業時間が変更になる場合があります)
- 定休日……不定休(公式ページをご確認ください)
- 料金……いちご狩り: 大人2100円、子供1900円
(日程により料金が異なります)
ブルーベリー狩り: 大人1200円、子供600円
- <https://www.futtsu-aquafarm.com/>

大きくて真っ赤ないちごが食べ放題！



01 いちごは棚に植え付けられているので、かぎずにとれます。高齢者でもいちご狩りが楽しめる好評で、3世代で訪れる方も沢山いらっしゃいます。車イスやベビーカーでの利用も可能です。02 ハウス内は、広くてきれい。水洗トイレやベビーカーも、設備の充実ぶりが目を引きます。03 直売所では、いちごのお菓子や、オリジナル商品などを販売しています。04 パック詰めのいちごも直売所で販売中。直売ならではの値打ち価格で、大きいいちごが購入できます。05 直売所で購入できるいちごのお菓子各種。道中のおやつにもおすすめです。06 オリジナルのいちごジャムとブルーベリージャム。大鍋で丁寧に作られたジャムは、もちろん無添加。果実本来の味と香りが楽しめます。

遊び場も完備！
ファミリーにおすすめ





ママ
また呼び出して
何の用？



アンタ
ディーラーに
みかんみたいない
顔した知り合い
いたわよね？

ああ
カメニック
の事

そろそろ車
買い替え
ようかと思つて



少し前に
新車買った
ばかりでしょ

新車を買つても
新しいのは
その時だけ…

常に**最新の車**に
乗つていたい
の
わかる？

わかる

似たもの
親子…



どんどん新しい
機能がついた
新型車が出てくる

新しい物好きの
ママとしては



いつか訳で
新しい車が出
る度に
新車をくれ！

何ぞ!?

まあでも
KINTO
アンリミテッド
UniiMitted
ならいつも
最新装備のプリウスに
乗ることができるね

何ぞれ?!



諸費用コミコミの
クルマのサブスク
KINTOが
バージョンアップして
4つの新サービスが
追加されたんだよ

マジか!?

安全に運転
できるように
アドバイスも
してくれる

安心だし
燃費が良い
運転ができてやう

アプリ画面
(イメージ)*2

パノラミックビュー
モニター

後付け
できるのは
嬉しいな

アシスト機能が
快適装備を
後から追加*1も
可能だよ

安全装備の機能を
スマホみたいに
アップグレード
する事ができるし

常に最新の
状態にできる

キント アンリミテッド

KiNTO

Unlimited

Point!

新車をリーズナブルな月額で
ご提供できるようになりました。

ネット埼玉
KINTO
Unlimitedの
ページに
移動します。

それがKINTO
アンリミテッド
なんだ!!

キント
Unlimited

さらに
最適なタイミングで
消耗品とかの
交換時期も
教えてくれる

オイル交換
とかが
忘れやうに
なるもんな

KINTO
Unlimitedは
プリウス
Uグレードが
対象となります

じゃあそれ
契約しといて
ガク
ブル

契約書

クルマの維持に必要な
諸費用がコミコミ!

もちろん
KINTOのサービスは
そのまま使えるよ

KINTO ONE
車両本体/登録時諸費用

TAX 自動車税*3	自動車保険	車検*4
メンテナンス	消耗品	故障修理*5・代車

どなたでも乗れる自動車保険*やメンテナンスに加えて
消耗品交換もコミ! ※契約者が認めた場合に限り。法人契約は異なります。

■T-Connectスタンダード(22)を付帯しております。ご契約期間中は無料で基本サービスをご利用いただけます。

*1. Uグレードの一部装備はハードウェアアップグレードとして後付けが可能となります。詳細は2023年央(予定)にご案内いたします。*2. 本機能はトヨタ自動車(株)と(株) KINTOが行う実証実験の位置づけで提供予定です。*3. 自動車に掛かる税金:自動車税環境性能割(初回登録時に発生)、自動車税種別割(毎年発生)、重量税(初回登録時や車検時に発生) ※免税の場合はこの限りではありません。*4. 車検代:初期費用フリープランの5年・7年契約および解約金フリープランで再契約された場合。*5. 決められた保証を超えた修理が必要となる故障の場合には、別途費用が発生する可能性があります。*6. 解約金フリープランをご契約の場合は、初回契約時・再契約時に申込金が別途発生します。

血液型占い

Text: 華月 鈴 | 北海道札幌出身。占い歴20年以上。FMラジオや雑誌等多岐にわたる活動を展開している。現在占い師の育成に力を注いでいる。
Illustration: Yoko Ogre

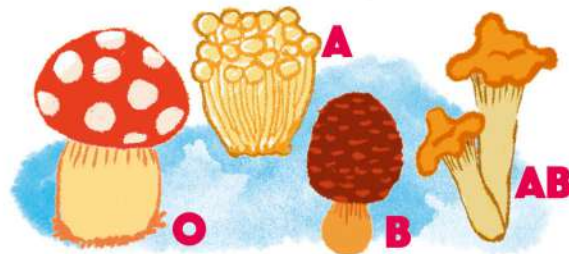

人間関係の大切さに気付かされます。
友達を大切に!

A型の運勢

A

仕事運 ★★★☆☆
恋愛運 ★★★★★
健康運 ★★★☆☆

5月：仕事も恋愛も話がスムーズに進みます。気持ちと懐に余裕が出ることでしょう。親族からうれしい報告も期待できます。
6月：突然のマイナス思考から抜けられなくなります。足元を見てばかりにならないように、希望を放さないようにしましょう。
7月：友達からよいお誘いがあります。交友関係は、できるだけ断らないようにするのがよいでしょう。

ズルをすると後で
しっぺ返しにあうことに…。

B型の運勢

B

仕事運 ★☆☆☆☆
恋愛運 ★★★★★
健康運 ★★★★★

5月：自分の意見が通れば、思った通りの結果を見ることになります。自分の勤を信じて進んでみましょう。
6月：がんばってもそれ以上の出費が気になります。自分への投資に使うならば吉ですが、そうはいかないでしょう。
7月：いままでのちょっとした下心で行っていたことが、明るみに出てしまいそう。素直に反省すれば乗り切れることも…。

頑張りすぎると見落としも
多くなりがちです。余裕を大切に!

O型の運勢

O

仕事運 ★★★★★
恋愛運 ★★★★★
健康運 ★★★★★

5月：お人好しが先に働いてしまい、ひとりだけ忙しい状況になってしまいそう。後でその行いは報われますよ。
6月：踏ん切りがつかないことから、状況を変えられませんか。周囲のアドバイスをしっかり参考にして、行動に移しましょう。
7月：新しい仕事を探したい気持ちになるでしょう。現状を変えるきっかけは、いつも近くに存在します。

出会いも仕事も積極的に
切り開くのは自分自身!

AB型の運勢

AB

仕事運 ★★★★★
恋愛運 ★★★★★
健康運 ★★★★★

5月：周囲にリーダーがいらないのか、あなたが仕切らなければならない環境になってしまいそう……。自信を持って!
6月：過去に大失敗してしまった経験から、尻込みしてしまう状況に陥ってしまいそう。そんな時は異性の友達に相談しましょう。
7月：新しい出会いのチャンス到来! 周囲に目を光らせて! 何気ない出会いが運命の出会いかもしれません。

LOOK UP とは、「見上げる」や「元気を出す」、「人を探して訪ねる」といった意味があります。弊社では、メインスポンサーであるネットヨタ埼玉株式会社(N)と共に、埼玉県(S)をはじめとする関東地区の様々な情報を提供し、みなさまの休日をより充実させるためのお手伝いをできればという願いを込めて、「NS LOOKUP!」を発行しております。末永くご愛顧賜りますよう、お願いいたします。

発行/株式会社ウォーターマーク 撮影/伊哲郎 デザイン/齊藤大助、澤田千尋
印刷/株式会社中村コミュニケーションズ
©WATERMARK CO., LTD.

本誌の無断複製(コピー、スキャン、デジタル化等)並びに無断複製物の譲渡及び配信は、著作権法上での例外を除き禁じられています。また、本誌を代行業者などの第三者に依頼して複製する行為は、たとえ個人や家庭内での利用であっても一切認められておりません。
※本誌掲載記事の情報は、2023年4月10日時点のものです。
※占いの対象期間は、2023年5月1日から2023年7月31日です。

Netz Toyota Seitama
PRESENTS
NS
LOOK
UP!

エヌエス ルックアップ!



抽選でAmazonギフト券が当たる読者アンケートはこちら

最新号は、ネットヨタ埼玉全店舗、県内のイオン、イオンシネマ(越谷レイクタウン・浦和美園)、109シネマス蒲蒲、極楽湯、高速道路サービスエリア/パーキングエリアなどで入手いただけます。

愛しさが、連続する。

一目見て、惹き込まれる。走りを感じて、鼓動が高鳴る。
心ゆさぶられる瞬間が、とめどなく続いていく。
出会った瞬間から始まるエモーションの連続が
共に過ごす日々を繋ぎ、一台のクルマを特別な存在にする。
プリウスは、生まれ変わった。
あなたの愛情に応え続ける、パートナーにいるために。



PRIUS

Z (2.0L・ハイブリッド・2WD・5人乗り)

■車両本体価格(税込) **3,700,000円**

Photo: プリウス Z (ハイブリッド・2WD・5人乗り)。ボディカラーはアッシュ(1M2)。

「新型プリウス」の詳細はコチラから

CHECK!! >>>

※通信状況、端末、OSのバージョンなどによっては動作しない場合がございます。



新型プリウスに、待望の**PHEV**が新たにラインナップ。



PRIUS

Z (2.0L・プラグインハイブリッド・2WD・5人乗り)

■車両本体価格(税込) **4,600,000円**

Photo: プリウス Z (プラグインハイブリッド・2WD・5人乗り)。ボディカラーはマスタード(5C5)。内装色のマチュアレッドは設定色(ご注文時に指定が必要です。指定がない場合はグラディエントブラックになります)。ソーラー充電システム[286,000円]はメーカーオプション。デジタルインナーミラー、デジタルインナーミラー用カメラ洗浄機能、周辺車両接近時サポート(録画機能)、ドライブレコーダー(前後方)[89,100円]はセットでメーカーオプション。価格には含まれておりません。

●車両本体価格にはメーカーオプションは含まれません。●記載の価格はすべて取付費・消費税込みの価格です。車両本体価格は、タイヤパンク応急修理キット付の価格です。●保険料、税金(除く消費税)、登録料などの諸費用は別途申し受けます。●掲載の各装備はグレードによって異なります。●装備その他車両の詳細についてはカタログをご参照のうえ、詳しくは担当スタッフにおたずねください。●ボディカラーおよび内装色は撮影、印刷インキの関係で実際の色とは異なって見えることがあります。●自動車リサイクル法の施行により、リサイクル料金が別途必要となります。●掲載の内容は2023年4月1日現在のものです。

KiNTO

新型プリウスは
「KINTO」でも
お取り扱いしております
[一部グレードを除く]

クルマの維持に必要な諸費用が

コミコミ!

KiNTOの
概要は
こちらから

※詳しくは担当スタッフ
におたずねください。



LINE 公式アカウント

ご登録キャンペーン!!

ネットヨタ埼玉Webマガジンの会員登録が
「LINE公式アカウント」からも可能になりました!!

ご登録はコチラから

ご登録された方の中から抽選で
素敵な賞品をプレゼント!



新車やお得なキャンペーン
旬なスポットなど情報満載!

コチラのQRコードから

Webマガジンの「最新号」がご覧いただけます



ネットトヨタ埼玉 おすすめコンパクトカー COMPACT

ROOMY/RAIZE/YARIS/AQUA/SIENTA



ボディが小さいので、とっても運転しやすく
日常での運転に大変便利です
「低燃費」で家計に優しいコンパクトカー
ハイブリッド車なら燃料代も浮いてさらに経済的です

◆「ネット埼玉 おすすめコンパクト」ラインアップ!!◆



ROOMY

使える!
動ける広い部屋!

RAIZE

サプライズと
出会おう。

YARIS

やりたいことへ
走り出そう。

AQUA

色とりどりのよさを
コンパクトなボディに。

sienta

いいことできた!
シエンタ!



◆ ネット埼玉 ◆
おすすめコンパクト

詳しくはコチラから!

※通信状況、端末、OSのバージョンなどによっては動作しない場合がございます。



●ボディカラーおよび内装色は撮影、印刷インキの関係で実際の色とは異なって見えることがあります。●掲載内容は2023年4月1日現在のものです。

TOYOTA ネットトヨタ埼玉