

# NS

Netz Toyota Saitama  
PRESENTS

好奇心をくすぐる  
スマートペーパー

# LOOK

2015  
SUMMER  
Vol.2

TAKE  
FREE

# UP!



憧れの宿×今が旬の車のヨラボ

新型オーリスで行く

## 大沢山温泉 里山十帖

ひとりのメカニックの愛と感動の物語

Netz Go! カメニック

カメニック物語「クルマのエステーリフレッシュコーティング」編

### Netz Spots Selection

鬼平江戸処(東北道 羽生パーキングエリア上り線)

### さいたまぐるめ探訪

エグリーズ 下ッ葉山庵(大宮)

### 彩の国 温泉めぐり

かんなの湯/百観音温泉/玉川温泉

# 新型オーリスで行く 大沢山温泉 里山十帖



## 【モデルプラン】

- ①日目 出発! ▶タヴェルナ・ヴィチーニへ ▶薪の窯で焼いたパンやピザでランチ ▶里山十帖へ ▶到着後、周辺の里山遊歩道を散策 ▶大地の恵みを味わえるオーガニック料理の夕食を楽しむ
- ②日目 朝食をいただく ▶チェックアウト後、三国街道塩沢宿牧之通りへ ▶歴史ある宿場町を見学し昼食 ▶湯沢高原パノラマパークへ移動 ▶高山植物が咲き誇る園内を散策 ▶帰路へ



## ネットヨタ埼玉

■使用車両  
新型オーリス 120T

■車両提供：ネットヨタ埼玉 草加店  
☎048-922-7100 / 〒340-0035 草加市西町110-1

動画もチェック!

 が記載されているスポットは、動画コンテンツを用意しております。動画をご覧いただくには、右の二次元バーコードをスマホで読み込んでください。動画のページへ移動できます。



# 山々と森に包まれる優しい空間 里山十帖

さとやま  
じゅうじょう

母屋は築150年の古民家  
を生かした造りです！



- 連絡先……025-783-6777
- 住所……新潟県南魚沼市大沢1209-6
- 料金……1泊朝食付きルームチャージ(2名1室)2万4000円(税別)～
- チェックイン……15:00～18:30
- チェックアウト……11:00
- <http://www.satoyama-jujo.com/>

※館内は全面禁煙  
※小学校中学年以下のお子さまのご利用は1日1組のみ(客室限定)

古民家ならではの迫力ある  
小屋組みがお出迎え



02

01

03

01 玄関に続くエントランス横には、テラスが用意されていて自然に囲まれたひとときを過ごせます。02 県道からのアプローチはこの看板が目印。03 玄関を入るとロビーがあり、中2階には古民家ならではの造りを生かしたラウンジ、その名も「小屋組み」があります。04 もうひとつのラウンジ「hito-bito」は、19時からはパーティムとなります。ギャラリーとして使われることもあります。

今回お邪魔した「里山十帖」は、2000年に創刊したライフスタイル系雑誌「自遊人」が手がけた、情緒あふれる温泉宿です。豪華や高級といったキーワードではなく、オーガニック&デトックスをテーマに上質な時間を提供することを追求しています。その名の通り、里山のふもとに位置していて、周囲は畑や田んぼ、川に森と、ちよつと歩くだけで自然とふれあえます。

母屋は築150年を超す古民家を利用したもの。豪雪に堪えて幾星霜を経てきた建物が持つ力強さは、見た目だけでなく、近づくことでもひしひしと感じられます。玄関から中に入ると、古民家をリノベーションした空間がお出迎え。重厚な造りですが、床には国産杉の無垢材が使われていて、足元の感触がたまりません。ぜひ、一度は素足でこの感触を味わって、木ならではの優しさを楽しんでください。宿内の家具や調度品は、いずれも世界を代表するデザイナーが手がけたものばかり。ギャラリーやラウンジには、現代アートが展示されているので、ぜひゆっくりと観賞してみましよう。

04



## アート作品が飾られた メゾネットタイプのお部屋



02



上階は天井が広くて開放的  
ベッドのサイズも広々です

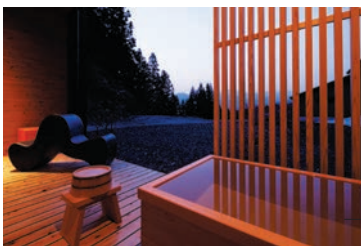

03

01 「湯処 天の川」は、温泉棟にある絶景のお風呂。眼前に百名山・巻機山を望め、夜には星見を楽しみながらくつろげます。時間によって男湯と女湯が入れ替わり、15時から明朝10時まで入浴可能です。  
02 上階のテラスは見晴らしの良さが自慢。「湯処 天の川」より一段高い位置からの眺めが楽しめます。  
03 下階には、お部屋専用の露天風呂があります。だれに気兼ねすることなく、長湯が楽しめます。



01

宿泊した202のお部屋は、露天風呂がついたメゾネットタイプのスイートルーム。お部屋には、カンス国際広告祭での金賞受賞で知られるアートディレクター・川上シユン氏の作品が飾られ、母屋の重厚な造りとは一線を画した、明るくスタイリッシュな空間になっています。下階にはリビングと露天風呂、上階にベッドルームとテラスという配置です。



# 築150年の古民家でいただく 里山の恵みを中心にしたお料理を

05



04

野菜や山菜中心のお料理で  
身体の中からキレイに！



07



06



09



08

04 食事を提供する「早苗饗・SANABURI」には、メインダイニングに加えて、2部屋の個室があります。05 食事は、大地の恵みと食材の力を感じることをテーマに、オーガニック野菜と山菜を中心としたお料理。もちろん、南魚沼の美味しいお米もいただけます。06 メインダイニング「榊（けやき）」は、その名の通り総檜・総漆の古民家を生かした広々とした造り。チェア類も作家の手によるもので、座り心地も造作も一級品です。07-08 季節によってアクティビティは変わりますが、様々な里山での体験が楽しめるのも里山十帖の魅力のひとつ。山菜の季節は夕方から山菜狩りが楽しめます。採れたての山菜の香りは抜群です。山菜の時期以外も裏山のお散歩ツアーがほぼ毎日開催されるほか、早朝のマウンテンバイクツアー（有料）も人気です。09-10 朝食も野菜や山菜がたっぷりいただけます。お味噌汁は自分で味噌を溶いて好みの濃さでどうぞ。



10

美しい町並みと広い空  
雪国の歴史と文化が香る

江戸時代の宿場町を再現！  
三國街道  
塩沢宿  
牧之通り  
ぼくし  
どおり

塩沢の街は、かつて日本海側と江戸を結ぶ三國街道きつての宿場町と栄えていました。そこで、2003年よりかつての宿場町を再現するために、官民が一体となり街作りを進め、2009年に現在の町並みが完成。夜にはライトアップも行われ、牧之通り一帯はタイムスリップしたかのような空間になっています。



香り豊かな「酒粕ソフトクリーム」が大人気！

01 「越光玄米蔵」では、塩沢産コシヒカリをその場で精米販売するほか、味噌などの加工品も数多く取りそろえています。02 「魚沼さんちのおすそわけ」は、魚沼の食文化をテーマにしたレストラン。写真はへぎそばに天ぷら、3種のおかずとごはんに味噌汁がついた「牧之そば御膳」(1400円)。03 玄米の焼きおにぎり茶漬け「玄米けんさん焼き」(450円)。

■住所……新潟県南魚沼市塩沢1143  
(無料駐車場)  
■http://www.bokushi-st.com/

今回の旅のお供

新型オーリス



SPEC

- グレード：120T
- ボディカラー：ブルーメタリック
- 特別仕様付価格(①+②)：2,739,077円(税込)
- ①車両本体価格……………2,590,037円
- ②メーカーオプション2点……………149,040円
- 別途装着オプション  
ディーラーオプション4点：319,680円(税込)  
\*特別仕様付価格には含まれておりません。

※価格には保険料、税金(消費税を除く)、自動車リサイクル料金、その他登録等に伴う費用等は含まれておりません。上記の価格は消費税込みの価格です。

今回の相棒は、新型オーリスの「120T」。1・2リッターターボエンジンを搭載した話題の車です。小排気量ながらターボによって1・8リッタークラスのトルクを発揮するだけに、高速巡航もお手の物。元々足回りの評価が高い車でしたが、改良によりさらに足回りが滑らかに動くようになって、カーブでの安定性も一段アップ。山道でも軽快に走ってくれました。

# 川のせせらぎが聞こえるイタリアンレストラン タヴェルナ・ヴィチーニ



薪の窯で焼き上げたパンと  
生ハムやパスタが自慢

- 連絡先……025-787-1599
- 住所……新潟県南魚沼郡湯沢町土樽3064-17
- 営業時間……平日10:30～15:00  
土日祝10:00～15:00
- 定休日……月曜日、火曜日
- 営業期間……4月中旬～11月中旬(冬季休業)
- <http://vicini.pittore.jp/>



中がしっとりもちもち！  
テイクアウトもOKです！

ネイチャーウォッチングやアウトドアの拠点として人気の大源太キヤニオンにあるイタリアンレストランです。看板メニューは、自慢のパンと生ハム、パスタにピザとニョッキ。あわせておいしいワインも用意されています。平日には数量限定のお得なランチセットあり。食後は腹ごなしに1周20分ほどの遊歩道のお散歩がおすすめです。



03



02



01

01 お天気の日には、テラス席がおすすめ！ワンちゃんをお連れの方もOKです。02店内は天井が高く、木の質感が楽しい空間になっています。パンやケーキ、クッキーなどの販売もあり。03お店は、川のほとりにあり、周囲を森に囲まれています。併設のソフトクリームのお店「ピッキオロソ」では、バニラとゴマ、ミックスのソフトクリームを販売中。



四季折々の花がお出迎え  
8月にはユリが見頃に

「天空の鐘」は  
恋人たちの聖地！  
幸せになりたい！

- 連絡先……025-784-3326
  - 住所……新潟県南魚沼郡湯沢町大字湯沢490
  - グリーンシーズン営業期間……11月23日まで
  - ロープウェイ営業時間……8:40～17:00(11月23日まで)
  - <http://www.yuzawakogen.com/>
- ※冬季はウィンターシーズンとしてスキー営業予定

湯沢高原ロープウェイに乗ること7分ほど。到着するのは、山頂のパノラマステーション。一面には、冬季にはスキー場として営業する高原が広がっていて、展望広場や高山植物園、ヤギ牧場、丸太アスレチックなどが楽しめます。30分／2時間30分まで、体力に応じて選択できるハイキングコースも完備しています。



03



02



01

01 世界最大級の166人乗りのロープウェイは、大型で広々！02乗降時、パノラマステーションから湯沢町を一望にできます。03全長1300メートル、高低差500メートルのロープウェイは、大人1600円、子供800円で利用できます。

世界最大級ロープウェイで絶景の世界へ  
湯沢高原パノラマパーク  
ロープウェイ  
高山植物園アルプの里

# 鬼平江戸処

〔羽生PA上り〕

「鬼平江戸処」は、東北自動車道上り線の羽生PAがリニューアルして生まれた施設です。なんととっても目を引くのが、江戸時代の建物を再現した建物。新築した建物にわざと汚したり、刀傷を付けたりといったエイジングを施し、「鬼平犯科帳」と江戸の雰囲気

を十分に漂わせています。また、スタッフは史上屈指の大都市・江戸ならではのマナー「江戸しぐさ」の基本を学び、人情味ある接客を目標としています。フードコートは、深川界隈を模して、時間の経過と共にライトイン



が闊歩した情緒あふれる江戸の雰囲気を満喫できるようになっています。



ツフは史上屈指の大都市・江戸ならではのマナー「江戸しぐさ」の基本を学び、人情味ある接客を目標としています。フードコートは、深川界隈を模して、時間の経過と共にライトイン



施設オープン当初は、まだ造成中でしたが現在では高速外からの入場も可能になっています。もちろん、無料の駐車場も用意されています。高速にのらびに遊びにいくので、ぜひお近くの方は足を運んでみてくださいね。

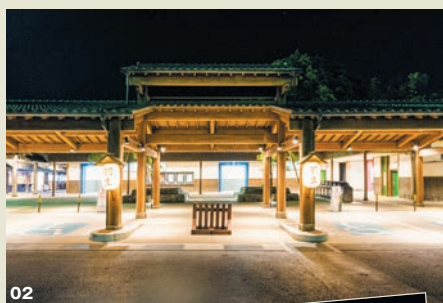

02



03



01

夜は一転して  
幻想的な雰囲気！

01 ライトアップで、江戸の町並みを再現した外観がよりいっそう映えます。柳とのコントラストも楽しみください。02 関所の門を模した身障者用駐車スペースでは、提灯が点灯し独特の雰囲気になります。03 高速外からの入り口付近には、弥勒寺界隈となっている休憩所があります。



江戸の文化が育んだ  
 美食を楽しめる！

鬼平江戸処のテーマのひとつが、江戸が育んだ芳醇な食文化にあります。そのため、従来の施設とは一線を画す伝統ある名店の数々が集結！ そばやうなぎ、天ぷらといった王道メニューに加えて、人形焼きやたい焼きといった江戸版ファストフードも取りそろえています。フードコート形式になっていて、お席ももちろん木の質感がたまらない雰囲気抜群のものです。



物語に登場する辻売りのうなぎ屋「忠八」は、埼玉の川魚卸問屋「鯉平」が提供。「うな井」(1600円)は、うなぎ高騰が続くなかお値打ちと評判です。



「文楽焼本舗」の「お好み鯛焼き」は、テレビで紹介されたこともあって、人気沸騰中！ 220円というリーズナブルな価格ながらボリュームたっぷりです。



物語の重要な舞台になっている「五鉄」では、作中の料理を再現した「五鉄しゃも鍋定食」(1500円)をはじめ、「冷やし一本うどん」(季節限定、800円)などが楽しめます。



01 明治初頭に甘いもの屋番付の横綱に輝いた船橋屋の「串くず餅」(290円)は、食べやすさで人気。02 創業時から作り続けるくず餅をアレンジした「一本うどんくず餅」(420円)。03 季節限定のかき氷(500円)は4種類の味が楽しめます。



おみやげ選びも楽しい！



ショッピングコーナーは、両国広小路の賑わいを再現したもの。江戸や鬼平にちなんだグッズやみやげ物を取りそろえています。

01 いろいろな種類のお面がディスプレイされています。見るだけでなく楽しくなっちゃいますよね。02 ごはんのお供に最適な煮物や漬け物が豊富にそろっています。03 鬼平江戸処でしか手に入らないオリジナルアイテムも数多く用意。ぜひチェックしてみてください。

Spot Information

- 所在地：埼玉県羽生市弥勒字五軒1686 (東北自動車道羽生PA上り線)
- 営業時間：7:00～22:00 (LO.21:30、弁多津・万七) / 9:00～20:00 (船橋屋・文楽焼本舗) / 10:00～22:00 (立ち食い処屋台連) 10:00～21:00 (LO.20:30、五鉄・本所さなだや・忠八) / 7:00～22:00 (みやげ処屋台連)
- 休業日：年中無休 ●駐車場：無料 (大型150台/小型114台) ●公式ホームページ：<http://www.driveplaza.com/special/onihei/index.html>



# さいたま ぐるめ 探訪

Saitama Gourmet Inquiry

県内のグルメスポット  
をご紹介！ 第1回目は  
大宮にあるフレンチ  
レストランです。ガー  
デン席もあり、女子会  
はもちろんウエディン  
グにも対応します。

緑豊かな庭園に囲まれた  
くつろぎのレストラン

## 葉山庵 église de HAYAMA-AN

エグリースドゥ はやまあん

- 住所……埼玉県さいたま市大宮区堀の内町3-262
- 連絡先……048-644-6688
- 営業時間……ランチ11:30~16:00(14:30LO)  
ディナー17:30~22:00(20:00LO)
- 定休日……火曜日、水曜日
- http://www.hayamaan.com/eglise/

自慢は、シェフ自ら  
が足を運んで厳選した  
県内産野菜を、ふんだ  
んに使ったお料理。フ  
ランス料理に欠かせな  
い生クリームやバター  
の使用を極力控え、素  
材そのものの味を生か  
した身体に優しいナチ  
ユラルフレンチが楽し  
めます。ランチコース  
は、2000円からと  
リーズナブルです。

地産地消を  
テーマにした  
ナチュラルフレンチ



5



6



7



5 いろんな味が楽しめるアミューズは、彩りも楽しい一口サイズ。6 人気の「フォアグラの茶碗蒸し」はコンソメベース。白トリュフ仕立てのカプチーノが淡雪のよう。7 「特選牛ヒレ肉の低温ロースト」は、ジュード プッフのソースでいただきます。8 シェフ自らが直接農家から仕入れた野菜は、どれも新鮮で美味。

開放的なテラスを備えた  
広々とした空間



1



2



4



3

1 住宅街の中にひっそりとたたずむレストラン。入り口は緑に囲まれたゲートです。2 敷地を中に入ると、大きなガラスと開放的なテラスが見えます。3 ランチの時間は、やわらかな外光が入り込み気持ちのよい空間に。4 広いガーデンの中には、会食やパーティーに最適な個室も用意されています(要予約)。

◎ドライブにピッタリな埼玉県内にある日帰り温泉を紹介！

# 彩の国 温泉めぐり



美容と健康をテーマにしたスパリゾート  
天然温泉 **かんなの湯**



酵素食で  
中からキレイに

## SPOT DATA

■埼玉県児玉郡神川町小浜1341  
☎0495-77-5526  
■営業時間 月～木 10:00～22:00  
金 10:00～23:00  
土日祝 9:30～23:00  
■入館料：大人1200円 / 子供500円より

埼玉と群馬の県境、神川町にある「かんなの湯」は、美容と健康をテーマに24種類の温泉とお風呂と6種類の岩盤浴を備える総合スパリゾート。また健康に良い発酵食品と地元の新鮮野菜を豊富に使った「レストラン神蔵」では、身体の中からも健康に、美しくなるメニューを提供しています。



懐かしの  
オモチャも  
販売中



大地のエネルギーに満ちた  
「自噴温泉」かけ流し  
**百観音温泉**

「昭和の温泉街」をテーマに据えた、懐かしさと居心地の良さが特徴の「玉川温泉」。大広間のカラオケステージから店内に貼られたポスター、売店の駄菓子や玩具など、気分は「三丁目の夕日」の世界。ユニークなアルカリ性単純泉の温泉は、お肌がすべすべになると実感できる美人湯です。



## SPOT DATA

■埼玉県比企郡ときがわ町大字玉川3700  
☎0493-65-4977  
■営業時間 平日 8:00～22:00  
土日祝 5:00～22:00  
■入館料： 平日 10:00～20:00 大人800円  
20:00～22:00 大人420円より  
土日祝 5:00～8:00 大人600円  
8:00～20:00 大人850円  
20:00～22:00 大人420円より

昭和ノスタルジーに  
包まれた幻想郷  
**玉川温泉**



霊験あらたかな  
観音様のお湯

江戸時代から伝わる観音堂のすぐ隣から湧き出した、まるで昔話のような温泉が「百観音温泉」です。ここではポンプを使わず、自然に湧き出してくる「自噴温泉」をかけ流しで贅沢に使っているのが特徴。塩分濃度の高い泉質は、保温性が高くて美肌効果が高いことで評判となっています。



## SPOT DATA

■埼玉県久喜市西大輪2-19-1  
☎0480-59-4126  
■営業時間 平日 8:00～23:00  
土日祝 6:30～23:00  
■入館料：大人800円(4時間) / 子供400円(4時間)より

エステで綺麗になった  
アタシを見て

「お肌スベスベだね！  
ハリウッド女優も君の前じゃ  
かすんで見えるよ！  
絶世の美女の常識を覆す  
くらいの美女だね！」

そのくらい  
言えないわけ？

あれ？

こしょウサギ  
さらに綺麗になった  
アタシを見たら  
ビックリするわね

エステサロン

今日は何だか  
テカってるね？

ブチ

川の水で  
洗ったんだけど  
余計汚く  
なっちゃって...

ビチャ

イヤアアア  
アアア!!

…たく  
頼んでおいた  
アタシの車の洗車は  
終わってるの？

それが  
その…

まずは  
車全体を丁寧に  
洗ったら…

アア

CPCペイント  
シラント  
リフレッシュ  
施工をすれば  
新車のように  
キレイにできるよ

カメニツク…  
簡単に車をキレイに  
する方法ないか？

大丈夫？

あつ  
あつ  
あるけど…



**Point!**  
クルマの塗装面を守りながら、汚れの付着を軽減します。ワックス掛けは不要です。

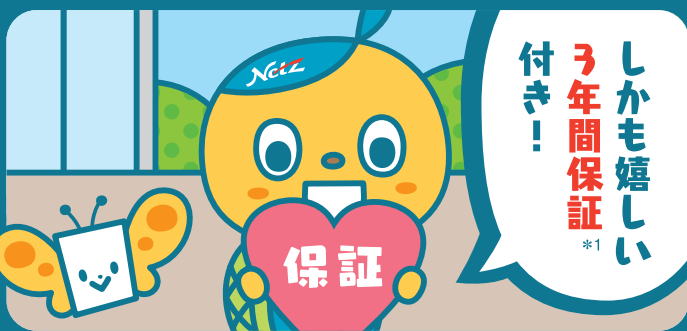

### CPCペイントシーラントリフレッシュ施工 価格表

<b>軽・SSクラス</b> ビクスペースに施工の場合 <b>43,200円</b> ●軽・SSクラスの車種:軽自動車全車	<b>Sクラス</b> ヴィッツに施工の場合 <b>48,600円</b> ●Sクラスの車種:アクア、86、ヴィッツ、iQ
<b>Mクラス</b> プリウスに施工の場合 <b>54,000円</b> ●Mクラスの車種:スベド、bB、イスト、オーリス、プリウス、RAV4	<b>Lクラス</b> ヴィッシュに施工の場合 <b>59,400円</b> ●Lクラスの車種:SAI、アベンシス、プリウスα、ヴィッシュ
<b>LLクラス</b> ヴォクシーに施工の場合 <b>64,800円</b> ●LLクラスの車種:ヴォクシー	<b>LLLクラス</b> ヴェルファイアに施工の場合 <b>70,200円</b> ●LLLクラスの車種:ヴェルファイア

●CPCペイントシーラントは事前のご予約が必要となります。●上記価格には、消費税、専用メンテナンスキットが含まれます。●上記以外の車種はスタッフまでお問い合わせください。●価格は予告無く変更する場合がございます。●お車の使用状況、保管状況によって施工できない場合がございます。詳しくはスタッフまでお問い合わせください。\*1.発売元である中央自動車工業(株)により保証されます。年1回の点検が必要です。※実際の作業とは異なる場合があります。※イラストはイメージです。 [撥水効果の高いハイグレードボディコート「ガードコスメ」のリフレッシュ施工もごさいます。](#)



おひつじ座  
3/21 ~ 4/19

**なまけ癖に注意! 何事も勢いをつけて実行**

継続を怠ってしまいがちな今月は、自分に厳しくすることが大切です。なまけ癖は一度つくとなかなか直せないもの……。意識的に物事を継続することを大切にするといいでしょう。仕事が増えますよ。



おうし座  
4/20 ~ 5/20

**ネガティブ思考とうまく付き合うことが壁に**

ちょっとした言葉でも、ネガティブになってしまいがちになりそう。相手とのやり取りはメールではなく、直接会って行うようにしましょう。顔を合わせれば誤解は減り、安心できるかもしれません。



ふたご座  
5/21 ~ 6/21

**運気は上昇! アクティブに出かけて行こう**

健康運、仕事運、恋愛運がともに絶好調な今月は、引きこもっているなんてもったいない! どんどん外出しましょう。キャンプにバーベキュー、釣りに運動……楽しい思い出を沢山作れるはずですよ!



かに座  
6/22 ~ 7/22

**どんな試練も笑顔で乗り切ることが大切です**

ちょっとした選択でも周囲の目が気になり相談してしまうあなたは、自己決断の癖をつけることが開運の鍵になるでしょう。また、失敗しても笑顔を絶やさないことで、うまく乗り切ることができますよ。



しし座  
7/23 ~ 8/22

**就職活動は今月に期待 目標意識で変わる!**

自分の目標をしっかりと掲げることによって、意識レベルから変化してゆくでしょう。大きく紙に書き出して壁に貼っておくと、月末にはかなっているかもしれません。仕事運が良いので就職活動には期待大!



おとめ座  
8/23 ~ 9/22

**焦らないで! 運気はゆっくり上がるもの!**

運気の低迷から抜け出そうともがいていた先月から変わって、今月は上昇の兆しがかがえます。大きく変わるといよりも、少しずつマシになっている現状に焦りを覚えるかもしれません。ゆっくり行きましょう。

星が導く運命

# 12星座占い

Text: 華月 鈴 (カゲツ・リン) | 北海道札幌出身。占い歴20年以上。FMラジオや雑誌等多岐にわたる活動を展開している。現在占い師の育成に力を注いでいる。

Illustration: Yoko Ogre



てんびん座  
9/23 ~ 10/23

**頭の冴える今月は無敵状態! 雄弁勝機です**

言葉を勉強するなら今月はおすすめです。頭の冴える今月は、思ってもいない言葉があふれて出てくるでしょう。相手を説得させる機会があるなら、有利に働くはずですよ。面接も難なくこなせますよ。



さそり座  
10/24 ~ 11/22

**進行停滞……腰が重く 実力にかけるかも**

慎重過ぎることでチャンスを逃してしまいそうな今月は、行動力が開運の鍵になります。よく観察することは良いことですが、観察のまま終わってしまうのはNG! 友達に相談して、背中を押してもらいましょう。



いて座  
11/23 ~ 12/23

**結論を出すときに到来 勇気がカギになります**

現状打破の方法は、あなたが一番よくわかっているはず。しかし実行に移せない……その状況は長くなっていませんか? 今月は現状を変えるチャンスとき。勇気を持って変えなければ、なにも始まりませんよ。



やぎ座  
12/24 ~ 1/19

**仕事運が上昇中! 営業職は勢いをつけて!**

今月は仕事運がダントツに良く、後輩の育成や、営業成績の飛躍などが期待できるでしょう。その代わりに、ギャンブルは厳禁! 真面目にコツコツやるのが、信頼度をあげてゆくことにつながります。



みずがめ座  
1/20 ~ 2/18

**不注意からケガの暗示が……気を引き締めて**

注意力が散漫になった時が要注意! 普段は集中しなくてもなんなくこなせることでも、今月はミスが目立つようになってきます。体の疲れは取れていますか? 睡眠時間に気を付けることが大切です。



うお座  
2/19 ~ 3/20

**場の空気を悪くする予感。出過ぎに注意を!**

悪気がない一言が相手を傷つけてしまうことはよくあることですが、今月は少々面倒なことになりそうです。言動にはいつも以上に気を付けて、トラブルを避ける努力が必要になるでしょう。

LOOK UP とは、「見上げる」や「元気を出す」、「人を探して訪ねる」といった意味があります。弊社では、メインスポンサーであるネットヨタ埼玉株式会社(N)と共に、埼玉県(S)をはじめとする関東地区の様々な情報を提供し、みなさまの休日をより充実させるためのお手伝いをできればという願いを込めて、「NS LOOKUP!」を創刊いたしました。未永くご愛顧賜りますよう、お願いいたします。

発行/株式会社ウォーターマーク  
撮影/伊哲朗  
デザイン/齊藤大助、澤田千尋  
印刷/株式会社中村印刷  
© 2015 WATERMARK CO., LTD.

本誌の無断複製(コピー、スキャン、デジタル化等)並びに無断複製物の譲渡及び配信は、著作権法上での例外を除き禁じられています。また、本誌を代行業者などの第三者に依頼して複製する行為は、たとえ個人や家庭内での利用であっても一切認められておりません。\*本誌掲載記事は、2015年7月7日時点のものです。

# NS LOOK UP!

エヌエス ルックアップ!



最新号配布場所のお知らせ 「NS LOOKUP!」最新号は、ネットヨタ埼玉各店舗にて配布しております。最寄りの店舗でお気軽に入手ください。

# NETZ MINIVAN SERIES [ ネットミニバン シリーズ ]

## 史上最強の ヴェルファイア

※「史上最強」は当車種比



### New VELLFIRE

Z(2.5L・7人乗り・2WD)

■車両本体価格(税込)

3,578,727円

JC08モード  
燃料消費率  
(国土交通省審査値)

11.6 km/L ★1

エコカー減税

自動車重量税(25%)…約7,500円+  
自動車取得税(40%)…約35,800円  
約43,300円

合計  
約65,800円も  
優遇!!

自動車グリーン税制

概ね50%減税  
自動車税(翌年度)  
約22,500円

Photo:ヴェルファイア Z(7人乗り・2WD)、ボディカラーのホワイトパールクリスタルシャイン(070) [32,400円]はメーカーオプション。価格には含まれておりません。  
\*1.メーカーオプション装着により、車両重量が2,000kg以上の場合、11.4km/Lとなります。



俺。煌めく。  
特別なヴォクシー。

VOXY  
2014年 年間/2015年 上半期  
ミニバン 販売台数  
No.1 \*2

\*2.ミニバンとは3別シートの国産車を指します。販売台数は自販連調べ  
(2014年1月~12月、2015年1月~6月)。ミニバン順位はトヨタ自動車(株)調べ。

ネットトヨタ埼玉 オリジナル特別仕様車

NEW VOXY zs “煌” Ver.S (2.0L・7人乗り・2WD)

■特別仕様付価格(税込) [A+B]

2,842,542円

JC08モード  
燃料消費率  
(国土交通省審査値)

16.0 km/L ★

A車両本体価格…2,755,542円 BVer.S/パーツセット価格…87,000円

エコカー減税  
自動車重量税(25%)…約7,500円+  
自動車取得税(40%)…約28,500円  
約36,000円

合計  
約55,500円も  
優遇!!

自動車グリーン税制  
概ね50%減税  
自動車税(翌年度)  
約19,500円

Photo:ネットトヨタ埼玉オリジナル特別仕様車 VOXY ZS“煌(きらめき)” Ver.S(ベース車両は特別仕様車 ZS“煌(きらめき)”(7人乗り・2WD))。ボディカラーはブラック(202)。\*はグリルインナー部がブラック/メタリック(ボディ同色)の選択が可能です。掲載画像はブラックになります。\*全グレード適用  
\*Ver.S/パーツセットは、パーツ単体での販売も承っております。\*特別仕様パーツは、トヨタ純正パーツとは異なります。(アフターパーツとなります。)  
\*Ver.S/パーツセット商品の保証修理対象期間は、パーツを車両に装着された日から1年間となります。ただし、その期間内でも走行距離が10,000kmまでとなります。  
\*ネットトヨタ埼玉オリジナル特別仕様車 ヴォクシー ZS“煌(きらめき)” Ver.Sの展示車をご用意できません。予めご了承ください。

特別仕様車 “煌”特別装備



■LEDヘッドランプ(オートレベリング[ロービーム]機能付)+LEDクリアランスランプ(メッキ) ■オート電動格納式リモコンドアミラー(サイドターンランプ+助手席側アスフェリカルミラー付)[メッキ] ■バックドアガーニッシュ[車名ロゴ+スモークメッキ]

■フロントグリル[メッキ+ブラックメタリック塗装] ■アウトサイドドアハンドル[メッキ]  
■インサイドドアハンドル[フロント:メッキ] ■マルチインフォメーションディスプレイアップ[シルバー+加飾]  
■スーパーUVカットグリーンガラス+撥水機能付(フロントドア) ■マルチインフォメーションディスプレイアップ[シルバー+加飾]  
■ワンタッチスイッチ付デュアルパワーライドドア(デュアルイージーローザー+挟み込み防止機能付※)  
■6スピーカー ※挟まれる物の形状や挟まれ方によっては挟み込みを検知できない場合があります。開閉時は十分にご注意ください。

ネットトヨタ埼玉オリジナル特別装備 Ver.S/パーツセット



① マークレスグリルトップモール 47,520円  
② Lxサイドガーニッシュ(メッキ調仕上げ) 49,680円

B Ver.S/パーツセット ①+②合計97,200円 ▶ セット価格 87,000円

★燃料消費率は定められた試験条件のもとでの値です。お客様の使用環境(気象、渋滞等)や運転方法(急発進、エアコン使用等)に応じて燃料消費率は異なります。

●車両本体価格にはメーカーオプションは含まれません。●記載の価格はすべて消費税込みの価格です。車両本体価格は、パンク修理キットまたはスペアタイヤ、タイヤ交換用工具付の価格です。●保険料、税金(除く消費税)、登録料などの諸費用は別途申し受けます。●掲載の各装備はグレードによって異なります。●装備その他車両の詳細についてはカタログをご参照のうえ、詳しくは担当スタッフにお問い合わせください。●ボディカラーおよび内装色は撮影、印刷インキの関係で実際の色とは異なって見えることがあります。●自動車リサイクル法の施行により、リサイクル料金が別途必要となります。●エコカー減税(環境対応車 普及促進税制) ●自動車グリーン税制 ●エコカーの減税の対象車は、自動車取得税の軽減措置が平成29年3月31日まで、自動車重量税の軽減措置が平成29年4月30日までの新規登録車が対象となります。●自動車重量税の減税は、平成27年3月31日以前のご購入済車(100%減税対象車)にも適用されます。(適用期間中の継続検査時1回のみ) ●自動車重量税、自動車取得税の減税額はオプションを含まない車両重量、メーカー希望小売価格(東京地区)をベースに試算しています。オプションを選択することで、自動車重量税並びに自動車取得税の軽減額が変わる場合がございます。●グレードまたはオプション選択などにより減税の対象または対象外となる場合がございます。●自動車取得税、自動車税は都道府県により運用が異なります。地域によっては減税額が異なる場合がございます。●自動車グリーン税制に伴うご購入翌年度の自動車税の軽減措置は平成28年3月31日までの新規登録車が対象となります。●自動車グリーン税制に伴う自動車税減税額については、翌年度の支払い分が減税となります。ご購入時には減税前の税額を月割りでお支払いいただきます。●本内容は、第189回国会にて提出された税制改正関連法案に基づいており、審議の結果、修正される場合がございます。●掲載内容は平成27年7月3日現在のものです。

① コチラのQRコードからWebマガジンの「最新号」がご覧いただけます

② コチラのQRコードからWebマガジンの「会員登録」ができます

WEB MAGAZINE オリジナルキャラクター カメニックの「LINEスタンプ」をご購入いただけます

Webマガジン会員募集中  
新車やお得なキャンペーン、旬なスポットなど情報満載! 年に1回の抽選プレゼントも!

パソコンからの登録はこちらから:  
<http://www.netz-saitama.com/wm/>  
携帯電話での登録はこちらから

LINEスタンプ第2弾発売中!!  
携帯のQRコードからアクセスしご購入ください

Netz ネットトヨタ埼玉

▶ <http://www.netz-saitama.com>

ネット埼玉から登場!!

楽しさ、サイズ以上!

New

# ★ Sienta DEBUT!

どんな今日にも万能で  
家族をパツとイメチェンする1台

シエンタ

今日をどう使う?



7人乗り

★HYBRID 低燃費

ミニバントップレベル\*1の低燃費を誇るハイブリッド車が登場!

JC08モード 燃料消費率(国土交通省審査値)

27.2 km/L

\*1, 2015年7月現在、トヨタ自動車(株)調べ。

★SLIDE DOOR スライドドア

家族の乗り降りに、ナイスアシスト! スムーズにイン&アウト!

低床 & フラットフロア



乗り込み高さ 330 mm

(2WDの数値) \*2, 2WDの数値, 4WDは350mm. 数値は社内測定値, 測定箇所により数値は異なります。

★ADVANCED SAFETY 安全装備  
事故の危険から遠ざけてくれるトヨタ独自の安全装備パッケージ!

毎日の安心をサポート!

Toyota Safety Sense C  
衝突回避支援パッケージ

- 追突による事故に備える  
プリクラッシュユセーフティシステム
- 車線逸脱による事故に備える  
レーンデパーチャーアラート
- 夜の暗さによる事故に備える  
オートマチックハイビーム

全車にメーカーオプション<HYBRID Gは54,000円> ※オプション価格はグレードによって異なります。詳しくは担当スタッフにおたずねください。

New SIENTA

シエンタ HYBRID G (1.5L・2WD・7人乗り) ■車両本体価格 2,329,855円

■車両本体価格帯(税込) [ガソリン車] X'V PACKAGE\*: 1,689,709円 ~ [ハイブリッド車] HYBRID G: 2,329,855円

Photo:シエンタ HYBRID G(7人乗り・2WD)。ボディカラーはエアークリア(5B6)。内装色はフロマージュ×タークブラウン。195/50R16 タイヤ&16×6J アルミホイール<82,080円>はメーカーオプション。Toyota Safety Sense C・先行車発進告知機能はセット<54,000円>でメーカーオプション。LED ランプパッケージ<105,840円>はメーカーパッケージオプション。価格には含まれておりません。

★燃料消費率は定められた試験条件のもとでの値です。お客様の使用環境(気象、渋滞等)や運転方法(急発進、エアコン使用等)に応じて燃料消費率は異なります。  
●車両本体価格にはメーカーオプションは含まれません。●記載の価格はすべて工賃・消費税込みの価格です。車両本体価格は、パンク修理キットまたはスペアタイヤ、タイヤ交換用工具付の価格です。●保険料、税金(除く消費税)、登録料などの諸費用は別途申し受けます。●掲載の各装備はグレードによって異なります。●装備その他車両の詳細についてはカタログをご参照のうえ、詳しくは担当スタッフにおたずねください。●ボディカラーおよび内装色は撮影、印刷インキの関係で実際の色とは異なって見えることがあります。●自動車リサイクル法の施行により、リサイクル料金が別途必要となります。●掲載内容は平成27年7月9日現在のものです。