

NS LOOK UP!

Netz Toyota Saitama
PRESENTS

好奇心をくすぐる
スマートペーパー

2019
SPRING
Vol.17

TAKE
FREE



プリウス Aプレミアム“ツーリングセレクション”で行く

西川温泉

ふふ 河口湖



Netz Spots Selection

メッツア

さいたまぐるめ探訪

駿河屋

埼玉カフェさんぽ

トライシクルカフェ

Netz Go! カメニック

「ドライバーをサポートする進化したサポカー」編

プリウス Aプレミアム "ツーリングセレクション"で行く 西川温泉 ふふ 河口湖



[モデルプラン]

- ①日目 出発!▶大石公園へ▶富士山を眺めながら湖畔を散策▶天下茶屋へ▶たっぷりの野菜と自家製麺をじっくり煮込んだほうとうをいただく▶ふふ 河口湖へチェックイン▶夕食後はガーデンで焚き火を楽しむ
- ②日目 地元の納豆や野菜たっぷりのけんちん汁を中心とした朝食をいただく▶富士山を眺めながらガーデンで食後の一時を▶チェックアウト▶河口湖木ノ花美術館で展示とランチを楽しむ▶帰路へ



ネットヨタ埼玉

- 使用車両: プリウス Aプレミアム "ツーリングセレクション"
 - 車両提供: ネットヨタ埼玉 久喜インター店
- ☎0480-24-2811 埼玉県久喜市江面1658

[動画もチェック!]

この記事があるスポットは、動画コンテンツを用意しております。動画をご覧いただくには、二次元バーコードをスマートフォンやタブレットで読み込んでください。動画のページへ移動できます。

雄大な自然に包まれた森のリゾート ふふ 河口湖

四季折々に表情を変える
河口湖の自然を楽しむ



01



02



03



ファイヤーピットで
焚き火が楽しめる！

01 広々としたガーデンは、ふふ 河口湖の見どころのひとつ。四季折々の姿を見せる自然を体感できます。02 木と緑に包まれたロビーラウンジは、河口湖に向かってソファが用意されています。日没後はキャンドルに火がつけられ幻想的な雰囲気。目の前のテラスにも出られるので、天気の良い日はぜひお外でくつろいでください。03 エレベーターホールなど、要所に大きな窓やアートが配置され、ふふ 河口湖ならではの世界観が表現されています。



動画もチェック!

■連絡先……0555-73-9573
■住所……山梨県南都留郡富士河口湖町河口字水口2211-1
■料金……1泊2食付き4万5900円～(2名1室利用時の1名の料金、税・9%込、入湯税別)
■チェックイン……15:00～ ■チェックアウト……11:00
■<https://www.fufukawaguchiko.jp/>

2018年10月にオープンした「ふふ 河口湖」。その名からもわかるとおり、高級旅館として高い支持を集める「熱海 ふふ」に続く、ふふブランドの宿として誕生しました。河口湖を見下ろす高台という絶好のロケーションを持つふふ 河口湖のテーマは、「境界のない森のリゾート」。雄大な富士山と河口湖、それを囲む木々を存分に楽しめるデザインとなっていて、造成の際に排出された木や石は、ロビーやバーのカウンターや各所のオブジェとして再利用されたほか、施設の周囲を囲む石積みとして使われ、キャンドルホルダーとしても活用されています。周囲の自然との融合だけでなく、館内にも自然が満ち満ちているのが印象的です。

全32室の客室には、自家源泉の露天風呂を完備。すべての客室で富士山を眺めながら温泉が楽しめます。また、「熱海 ふふ」同様に、Spa by sisleyによる高品質なスパサービスも提供(有料)。自然に包まれながら心身のコンディショニングを究極のリラクゼーションを楽しんでみてはいかがでしょうか？



河口湖の絶景を独占できるプレミアムスイート！



02



03



サウナを備えた
広々とした大浴場もあり



04



01

01 広々としたテラスには、暖炉が用意され、肌寒い季節でもくつろげます。この暖炉は環境に配慮したもので、燃焼時に二酸化炭素が排出されないエコ暖炉となっています。02 ベッドルームは独立していて、プライベート感満点。エクストラベッドを追加することで最大4人で宿泊可能です。03 テラスにはハンモックも用意されています。独特の浮遊感は、やみつきになりそう！ 04 大きな鏡が印象的な洗面スペース。こちらからも富士山を眺められます。

「宿泊したお部屋は、最上階の角に位置する「ふふラグジュアリープレミアムスイート」。広いスペースを贅沢に使っていて、3面に窓があるため、とても明るく、周囲の自然に溶け込むような開放感が魅力です。お風呂も充実していて、露天風呂と岩盤浴を備え、そのどちらにも富士溶岩石を敷き詰めています。もちろん内湯も完備し、24時間いつでも温泉が楽しめます。

豊かな山海の幸をふんだんに盛り込み 薪と炎と溶岩石で丁寧に仕上げた懐石料理



06



07



趣向を凝らしたお料理は
味はもちろん見た目も絶品



05



08



11



10



09

05「富士桜ポークの香草焼き」は、見た目にも楽しい一品。豚肉の旨味と、たまねぎの滋味深い甘みが口いっぱい広がります。06「鯉味噌焼き チーズ揚げ」は、カレイの旨味を存分に引き出した逸品。溶岩プレートで温めたチーズソースの旨味が、カレイと海老芋のおかき揚げと抜群な相性のよさを見せます。07工夫をこらした料理の数々をスタッフがサーブしてくれます。お料理の説明をしてもらったり一時も、食事の楽しみのひとつです。08 テラスに面したパースペースも、ふふ 河口湖の魅力のひとつ。食前食後のひとときをこらで過ごしてはいかが？ 夕焼けに映える富士山を愛でたり、日没後のガーデンの風景を楽しみながらくつろげます。09 バーテンダーが腕を振るうカクテルが楽しめるほか、数々の銘酒がそろいます。10 四季に応じたオリジナルカクテルも用意。11 天井が高く開放感たっぷりのパースペースでいただくお酒は格別です。暖かい季節はテラスでいただくこともできるので、ぜひお試しください。12 地元の納豆を使ったグラタンや山芋、卵などが楽しめる朝食。薪を使ってかまどで炊き上げられた、ふわふわのごはんといっしょにどうぞ。

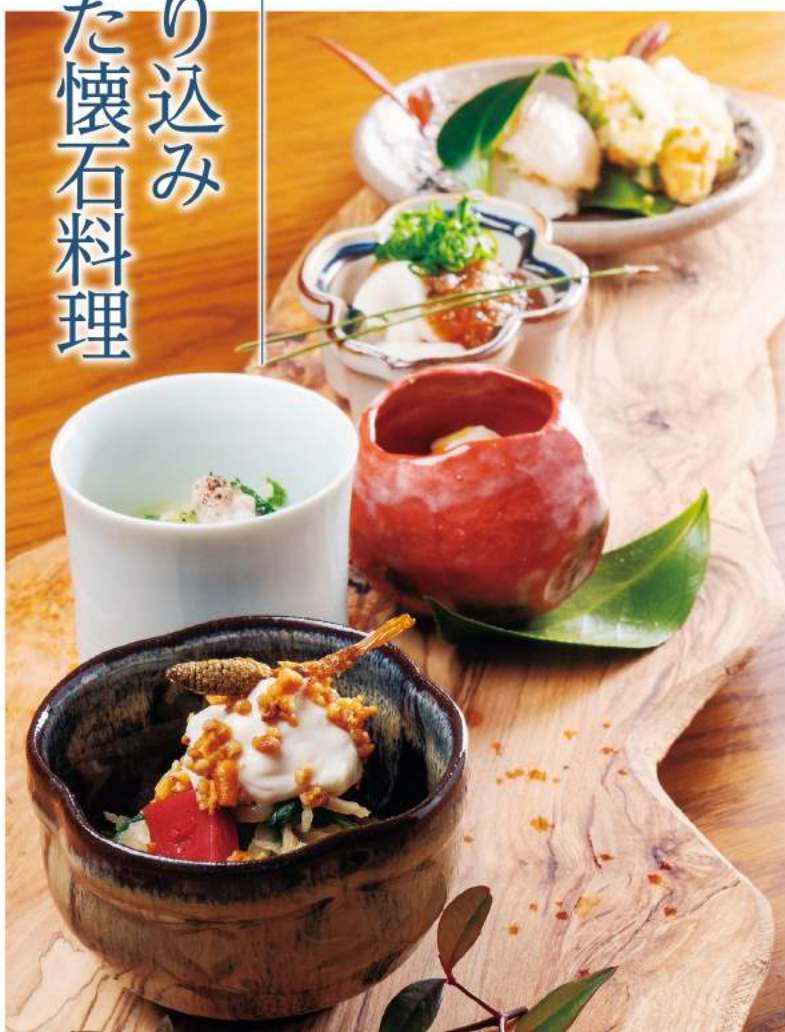

12

昔ながらのほうとうを富士山の絶景と共に 天下茶屋

2019年に創業85年を迎える天下茶屋は、御坂峠を往来する旅人に食事を振る舞ったことから始まった昔ながらの茶屋。木造2階建ての店舗は風格十分で、店内からも見事な富士山の勇姿が楽しめます。ここでいただける郷土料理「ほうとう」は、かつて天下茶屋に逗留した井伏鱒二や太宰治といった文人たちがその味を愛でたという逸品。腹持ちよく栄養たっぷりです。

たっぷり野菜と伝統の味噌が味の決め手



03



01



02



文豪たちも愛した名物
料理に舌鼓を打つ!

01 お店の中は、木の風合いが素敵な空間。お座敷は縦に長い作りになっていて、ゆったりとくつろげます。02 歴史を感じさせる木造2階建ての店舗。2階には、「太宰治文学記念室」が設けられ、当時使用していた調度品を配置し、太宰が逗留していた部屋が復元されています。03 テーブル席もあり。お天気のよい日は、テラス席もおおすすめです。お土産の品も多数用意されているので、ぜひチェックしてみてくださいね。



動画もチェック!

- 連絡先…0555-76-6659
- 住所…山梨県南都留郡富士河口湖町河口2739
- 営業時間…9:00～日没
- 定休日…なし(天候による休業あり)
- http://www.terkachaya.jp/

今回の旅のお供

プリウス Aプレミアム"ツーリングセレクション"

スタイルを一新し、洗練度を増した新型プリウスを連れ出しました。セレクトしたAプレミアムは、本革シートなどの上質な内装でロングドライブも快適。また、"ツーリングセレクション"は、17インチアルミホイールを備え、しっかりしたハンドリングで山道でもキビキビとしたドライビングが楽しめました。

新型は、フロントとリアのデザインを一新。安全装備もさらに充実しました。



公式ページで
チェック!

SPEC

- グレード：Aプレミアム"ツーリングセレクション" (2WD・5人乗り)
- ボディカラー：ブルーメタリック
- 特別仕様付価格(①+②)
3,327,480円(税込)
- ①車両本体価格：3,284,280円
- ②メーカーオプション1点：43,200円
- 別途装着オプション
ディーラーオプション7点：610,200円(税込)
特別仕様付価格には含まれておりません。



※価格には保険料、税金(消費税を除く)、自動車リサイクル料金、その他登録等に伴う費用等は含まれておりません。

ディーラーオプションの「プレミアムダブルツーターシステム」は、専用ウーファーと高性能アンプも備え、運転席だけでなく助手席でも高音質が楽しめる逸品です。



池田あきこ氏の世界観を五感で楽しめる美術館 河口湖木ノ花美術館

猫のダヤンたちが住む国「わちふいーるど」を体感できる美術館です。建物は、わちふいーるどにあるタシールエニット博物館を模して作られたもの。扉をくぐって、階段を登るとわちふいーるどに到着。そこでは繊細な色彩の原画や魅力的なおブジェなど、様々な手法でわちふいーるどの世界が表現されています。ショップとカフェレストランは無料で利用できるのも、お気軽にお立ち寄りください。



富士山を臨む河口湖畔にたたずむ美術館
猫のダヤンの世界を再現した外観にも注目

愛らしい建物の中は
猫のダヤンの世界！



01



02

- 連絡先……0555-76-6789
- 住所……山梨県南都留郡富士河口湖町河口3026-1
- 開館時間……9:00～17:00(3月～11月)、10:00～16:00(12月～2月)
- 入館料……一般・大学生500円、中学・高校生400円、小学生以下は大人同伴で無料
- 定休日……なし(展示替えによる臨時休館あり)
- http://www.konohana-muse.com/



08



06



07



03

01美術館は、ふふ 河口湖へのアクセス路でもある県道21号線沿いにあります。目印は、猫のダヤンのプレートが設置されたレンガのオブジェ。02「ビーフシチュー」は、サラダとライスが付いて1598円。柔らかく煮込まれた牛肉が絶品です。03美術館のショップは、無料でアクセス可能。猫のダヤンのグッズや書籍などが勢ぞろい！美術館限定のグッズも多数用意されているので、ぜひチェックしてみてくださいね。04展示スペースの経路は、まるで迷路のよう。赤や青、黄、緑と様々な色がお出迎えしてくれます。05レストランカフェ「オルソンさんのイチゴ」には、ウッドデッキのテラス席が用意されています。雄大な富士山の姿を眺められるので、天気の良い日はぜひこちらで食事やティータイムを楽しみたいですね。06貴重な原画や数々の作品に加えて、立体の展示もあります。間近で鑑賞できるので、ぜひ近づいてください。07スイーツも充実。なかでもカフェの名前の由来にもなっているイチゴのメニューは絶品です。写真の「イチゴパフェ」(864円)をはじめ、ドリンクにもイチゴを使ったメニューが揃っています。08「和牛ハンバーグステーキ」(1490円)は、写真のデミグラスソースのほか和風ソースも用意。香り高い牛肉の味わいを堪能できます。



04



05

メッツア

飯能市宮沢湖畔にある「メッツア」は、東京ドーム4個分という広大な敷地に、ふたつの魅力的な施設を備えた複合型のテーマパークです。昨年11月に無料エリアの「メッツアビレッジ」が先行オープンし、3月には待望の「ムーミンバレーパーク」がオープン。今注目のスポットとなっています。

「メッツア」を訪れると、まず駐車

場やバス停のあるエリアからエントランスロードを通り、「メッツアビレッジ」に到着。「メッツアビレッジ」の奥には、本国フィンランド以外で公式認定された世界初のムーミンのテーマパークである「ムーミンバレーパーク」があります。そこは、ムーミン一家とその仲間たち、彼らが織りなす物語を迫体験できる特別な場所です。



「メレンフィスケ」（海のオーケストラ号）は、体感モーフィングシアターアトラクション。スクリーンを超えた迫力ある映像とともに冒険の旅へ出かけましょう。



小説【ムーミン谷の夏祭り】から再現された「エンマテアタター」（エンマの劇場）。ムーミン一家と仲間たちの、楽しくて不思議なエピソードやライブエンターテインメントが繰り広げられます。



「ムーミンバレーパーク」のシンボル「ムーミン屋敷」（入場料1000円）。屋敷内は、ドアの取っ手にいたるまで北欧のアンティークが使われ、ムーミンたちの息づかいが聞こえてきそう。

ムーミンの物語を深く知れる充実の体験施設



入口付近にある通路の壁面や天井に描かれているムーミン谷の花にも注目！ 思わぬところにキャラクターが隠れているかも!? みんなで探してみよう！



01フィンランド語で「体験」を意味する展示施設「コケムス」。約8メートルもの高さのムーミン谷のジオラマがあり、物語の世界を俯瞰して楽しめます。北欧のムーミン雑貨を集めたショップやカフェも併設。02意外と知られていない原作者トーベ・ヤンソンについて、映像や貴重な史料の展示により紹介しています。03あっという間に物語の世界に引き込まれる巨大な絵本。昔体験したワクワク感はやっぱり絵本から！

園内には、レストランやショップが並ぶ「はじまりの入り江」や、ムーミンたちの世界を再現した「ムーミン谷」、自然の中で存分に遊べる「おさびし山」などのエリアがあります。各エリアとも趣向を凝らされていて、じっくりと「ムーミン」の世界を楽しめます。

「ムーミンバレーパーク」でムーミンの世界を体感!



いざムーミンの世界へ!



01 「ムーミンバレーパーク」でしか手に入らないオリジナルグッズが、たくさん用意されています。各ショップの限定アイテムもあるので、ぜひチェックしてみてくださいね。02 思わず手に取ってしまう、魅力的なムーミンキャラクターのマグカップ。03 スナフキンの帽子をイメージして作られた「緑の帽子パスタ」は、ガーリックを効かせたホウレン草のフィットチーネ。04 森と湖に囲まれた「ムーミンバレーパーク」では、時間のながれもゆるやか。季節や時間をゆったりと感じられます。05 「コケムス」の1階にある「ムーミン谷の食堂」は、スイーツも充実! 写真のブルーベリー以外にもマンゴーなどがあります。06 「ムーミン谷の彗星」の場面をイメージした「彗星ハンバーグ」は、食べ応え満点の一品です。

気軽に立ち寄れる「メッツァビレッジ」

入場無料の「メッツァビレッジ」は、営業時間内であればいつでも気軽に遊びにいけるのが魅力。グルメやショッピング、ワークショップなどを通して北欧文化と手軽にふれあえます。

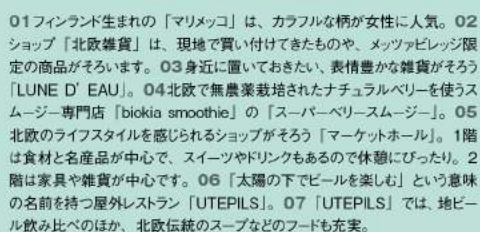

01 フィンランド生まれの「マリメッコ」は、カラフルな柄が女性に人気。02 ショップ「北欧雑貨」は、現地で買い付けてきたものや、メッツァビレッジ限定の商品がそろいます。03 身近に置いておきたい、表情豊かな雑貨がそろった「LUNE D'EAU」。04 北欧で無農薬栽培されたナチュラルベリーを使うスムージー専門店「bikiia smoothie」の「スーパーベリースムージー」。05 北欧のライフスタイルを感じられるショップがそろった「マーケットホール」。1階は食材と名産品が中心で、スイーツやドリンクもあるので休憩にぴったり。2階は家具や雑貨が中心です。06 「太陽の下でビールを楽しむ」という意味の名前を持つ屋外レストラン「UTE PILS」。07 「UTE PILS」では、地ビール飲み比べのほか、北欧伝統のスープなどのフードも充実。

Spot Information

●所在地：埼玉県飯能市宮沢327-6 メッツァ ●電話：0570-001-630 ●営業時間：メッツァビレッジ10:00～21:00 (Market hall マーケット棟の営業時間は10:00～20:00)、ムーミンバレーパーク10:00～20:00 ●休業日：不定休 ●駐車場：約1000台 ●駐車料金：事前予約・平日1500円(終日)600円(1時間)、土日祝2500円(終日)、1000円(1時間) ●料金：入園無料(メッツァビレッジ)、大人1500円、小人1000円(ムーミンバレーパーク、税込、3歳以下は無料)



公式ページはこちら



さいたまぐるめ探訪

Saitama Gourmet Inquiry

駿河屋



フォトギャラリーはこちら

- 住所……埼玉県飯能市栄町19-14
- 連絡先……042-974-1000
- 営業時間……12:00~14:30(L.O.13:30)、17:30~22:00(L.O.20:30)
- 定休日……不定休 ※完全予約制のため、事前にお電話でご予約ください

飯能産野菜や県産の素材をふんだんに使い
腕によりをかけた創作フレンチを飯能焼の器で提供



①柔らかく仕上げられた和牛タンの赤ワイン煮と、たっぷりのお野菜のメイン。オリジナルのお皿で提供されます。②美しい装いの前菜。それぞれに趣向が凝らされていて、口に運ぶごとに楽しさがあふれます。③店内は天井が高く開放的なつくり。木と白壁がやさしい風合いで、落ち着いた空間となっています。



東飯能駅近くの住宅街に位置する創作フレンチのお店「駿河屋」。フレンチのお店とは思えない店名ですが、これはオーナーの家が代々使ってきた屋号とのこと。スイスで2年、さらに国内のホテルやレストランで修業を重ねたオーナーが手掛ける料理は、栄養満点でおいしいスープを中心に、地元食材をふんだんに使用したもの。コースは3000円から用意されていて、メインの写真は3500円のコース。趣向をこらした料理の数々は、飯能焼のオリジナルのお皿で提供されます。現在、お店は完全予約制で営業していて、しかも予約は組数限定です。そのため、落ち着いた雰囲気なか、ゆったりと食事を楽しめるのがうれしいですね。



トライシクルカフェ

所在地: 埼玉県川越市菅原町19-5

電話番号: 049-224-3115

定休日: 水曜日

営業時間: 17:00 ~ 24:00

(L.O.23:00、ドリンクL.O.23:30)

駐車場: なし

(近隣のコインパーキングをご利用ください)

<https://tricyclecafe.owst.jp/>



Web版の記事はこちら

厳選素材を使ったヘルシーなメニュー



川越駅近くの「トライシクルカフェ」は、オープン当初から健康を意識したメニューが豊富で、厳選された素材が最大の特長。豆や豆腐、豆乳、玄米などを取り入れたメニューが目を引きます。特に豆腐は、地元川越の小野食品の「仙波豆腐」を使用。濃厚な味となめらかな舌触りが魅力です。

もちろん、ドリンクも品揃え豊富。お店が、夕方からの営業ということもあってアルコールも充実しています。特に梅酒の品揃えは圧巻です。



●生地からお店で手作りにしているキッシュは、九州産の小麦粉を使用。写真の「ほくほくカポチャとクリームチーズのキッシュ カレー風味」は、見た目以上に食べ応えあり！ 生地のサクサク感と中身のしっとりとした食感が楽しめます。●地元川越産の玄米を使ったリゾットも人気。「自家製ローストビーフの濃厚クリームリゾット 温玉のせ」は、プチプチとした玄米の食感と旨味が凝縮されたローストビーフ、なめらかなクリームとの調和がたまりません。●梅酒ベースの「恋する梅酒サングリア」は、季節に応じて仕込みを使うフルーツが変化します。写真は夏仕様のもので。



木のぬくもりに包まれた落ち着いた空間

店内は焼板調の壁が印象的な空間になっていて、カウンター席と通常のチェア席に加えて、ゆったりくつろげるソファ席も用意されています。

壁には、お手製の黒板によるメニュー紹介のほか、雰囲気満点のポスターなどが飾られています。壁面に飾られたアンティークの三輪車や、優美なシルエットの照明がかわいらしく、さりげないアメリカンアンティークの雰囲気を存分に楽しめます。



●三輪車がシンボルのダイニングカフェバー。なんでもオーナーさんが、アンティークのアイテムを探している時に、年代物の三輪車と出会ったのがきっかけだそうです。●カウンター側の壁には、アンティークの三輪車が飾っているので、ぜひチェックしてみてくださいね。柔らかな曲線で構成された味わい深いシルエットが楽しめます。●梅酒の品揃えは50種類以上！ 日本一のグランプリ梅酒を筆頭に、地元埼玉の梅酒や冷え性の方にうれしい身体を温めるしょうがの梅酒などがそろいます。



ん???



え???



カメニツク先輩
背中に何か
付いてますよ?



今日はまた一段と
イタズラされて
ますねー

昭和か??!



今日の
お弁当は
何かな?



わ???

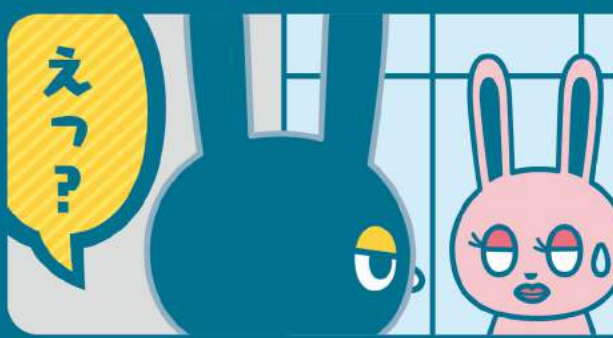

え???



アンタ全然
進歩しない
わね

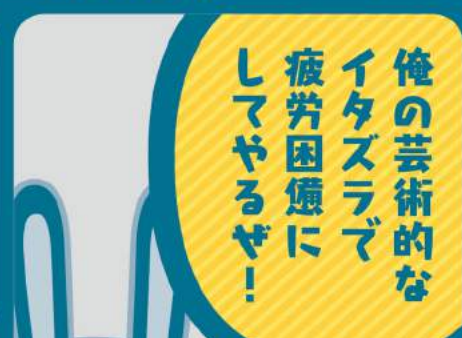

俺の芸術的な
イタズラで
疲労困憊に
してやるぜ!



進化した
トヨタの
「サポカー」
...??



ちよつとは
進化した
トヨタの
「サポカー」を
見習ったら?



「夜間の見やすさ」をサポート

オートマチックハイビーム

「はみ出さない」をサポート

PiPi

レーンディパーチャーアラート

「ぶつからない」をサポート

PiPi

プリクラッシュセーフティ

それが進化したトヨタの「サポカー」なのよ!!

進化したトヨタの「サポカー」の詳細はコチラから!!

「踏み間違えて」もサポート

PiPi

インテリジェントクリアランスソナー

進化したトヨタの「サポカー」は店頭でご体感ください

別に求めてないから

イタズラの進化か...



*1. 装備内容は、プリクラッシュセーフティ(歩行者検知機能付衝突回避支援タイプ/ミリ波レーダー+単眼カメラ方式)、レーンディパーチャーアラート(ステアリング制御機能付)、オートマチックハイビーム、レーダークルーズコントロール(全車速追従機能付)。*2. プリウスを対象としたToyota Safety Senseとインテリジェントクリアランスソナー(パーキングサポートブレーキ[静止物])搭載車(約12万1000台)と非搭載車による比較。2015年12月~2016年12月の間の追突事故発生率(件/万台・年)について、公益財団法人 交通事故総合分析センター(ITARDA)による事故データを基にトヨタ自動車(株)が独自算出。※詳しくは担当スタッフにおたずねください。



おひつじ座
3/21～4/19

対等な関係にこそ 向上心がでる

周囲と自分とで無意識に上下関係をつけていませんか。私の方が優れている、劣っている等の考えをやめることで一気に気持ちが楽になります。気持ちが自由にできれば見えてくることもあるでしょう。



おうし座
4/20～5/20

実るほど頭をたれる…を 思い出して!

いつの間にか横柄な態度になりがちな今月は、この言葉を心に刻みましょう。「実るほど頭を垂れる稲穂かな」。人間も学問や徳が深まるにつれ謙虚になり、小人物ほど尊大に振る舞うものだという事。



ふたご座
5/21～6/21

二足の草鞋を 上手にはきこなすとき!

ひとつのことだけに集中するのではなく、ふたつの事柄をうまくやりこなすことで、ほかのものもうまく進められます。集中力を高めることで、余計なことに惑わされずにがんばることができるでしょう。



かに座
6/22～7/22

失敗を受け入れ自分を 責めるのをやめるべき

計画や目標が強制的に終了させられてしまう暗示が出ています。自責の念に駆られて自分を追い詰めても、過去の過失は取り消せません。今は同じ過ちを繰り返さないように立ち上がるのが大事です。



しし座
7/23～8/22

視野を広げて 情報を取り入れ好転

最近自分のことにいっぱいいっぱい周囲への配慮に欠けていませんか。周囲の声に耳を傾けることで、新しい情報を得られます。その情報を得ることで事態は好転し、よい結果へと導かれるでしょう。



おとめ座
8/23～9/22

他人との衝突が起き 心が休まらない事態が

本音で話し合わなければならなくなる時が訪れるでしょう。今まで目を背けてきたことを直視しなければなりません。相手の意見にも真剣に耳を傾けて、心の声を素直に受け止めなければなりません。

星が導く運命

12星座占い

Text: 華月 鈴 (カゲツ・リン) | 北海道札幌出身。占い歴20年以上。FMラジオや雑誌等多岐にわたる活動を展開している。現在占い師の育成に力を注いでいる。

Illustration: Yoko Ogre



てんびん座
9/23～10/23

信じる気持ちが お互いの絆を深める

相手を想う気持ちが焦ってしまい、悪いことばかりを考えてしまうでしょう。相手を想うなら、まずは心を強く持って相手を信じましょう。そうすれば気持ちが伝わり、相手もそれに応えてくれるはずです。



さそり座
10/24～11/22

あなたの正義が 幸運の鍵になる

自分が正しいと思うことを積極的に行うことで、周りから信頼を得ることができます。正しい考え方で冷静に判断することで無駄をなくして、物事を合理的に進めることができるようになります。



いて座
11/23～12/23

目標をしっかりと定めること がなによりも大事

不満が溜まっていることで集中力が散漫になり、指針がブレやすくなっていませんか。自分にとってのゴールを早急に定める必要があります。求めるものがあいまいだと、結果が繋がりにくいものです。



やぎ座
12/24～1/19

勝利を自信につなげ さらなる成果を

予想以上の成果を得られる暗示です。一時的な成果ですが、周囲はあなたを称賛するでしょう。今は現状を喜ぶときです。今回の成果で自信をつけることは、今後のあなたの支えになります。



みずがめ座
1/20～2/18

身についてしまった 怠け心を打破するとき

無理やり理由をこじつけて嫌なことや難しいことを避けていませんか。悪い友人からの誘いや、欲望が抑えられなくなりそうです。今やらなければならないことをしっかりと誠実にこなすことが大切です。



うお座
2/19～3/20

心にゆとりを持つと 本来の姿にもどれます

最近、他人に対して寛大な気持ちになれないでいるあなたがいませんか? イライラとした気持ちに突き動かされるように批判的な言葉を投げない注意が必要です。休息を取って、心にゆとりを持ちましょう。

LOOK UP とは、「見上げる」や「元気を出す」、「人を探して訪ねる」といった意味があります。弊社では、メインスポンサーであるネットトヨタ埼玉株式会社(N)と共に、埼玉県(S)をはじめとする関東地区の様々な情報を提供し、みなさまの休日をより充実させるためのお手伝いをできればという願いを込めて、「NS LOOKUP」を発行しております。末永くご愛顧願いますよう、お願いいたします。

発行/株式会社ウォーターマーク 撮影/諸星和明、伊賀郎 デザイン/齊藤大助、澤田千尋
印刷/株式会社中村コミュニケーションズ
©WATERMARK CO., LTD.

本誌の無断複製(コピー、スキャン、デジタル化等)並びに無断複製物の譲渡及び配信は、著作権法上の例外を除き禁じられています。また、本誌を代行業者などの第三者に依頼して複製する行為は、たとえ個人や家庭内での利用であっても一切認められておりません。
※本誌掲載記事の情報は、2019年4月5日時点のものです。

Neto Toyota Saitama
PRESENTS
好奇心をくすぐる
スマートペーパー
**NS
LOOK
UP!**



エヌエス ルックアップ!

抽選でAmazonギフト券が当たる読者アンケートはこちら

最新号は、ネットトヨタ埼玉全店舗、県内のイオン、イトーヨーカドー、KID'S US.LAND、極楽湯、109シネマス宮蒲、高速道路サービスエリア/パーキングエリアなどで入手いただけます。

「独自の存在感」を演出!!

***** ネットヨタ埼玉オリジナル特別仕様車 *****



Plus Colorsパーツ
(カラードガーニッシュセット)

フロント&リヤサイドのブラックガーニッシュをボディ同色にポイントメイクしたネットヨタ埼玉オリジナルパーツです。



WHITE WINGパーツ
(カラードバンパーホールカバー)

LEDフロントフォグランプ周りを「ボディ同色」にポイントメイクしたネットヨタ埼玉オリジナルパーツです。



Sienta [シエンタ "プラス カラーズ"] PLUS COLORS

ポイントメイク
でキメる!!

ネットヨタ埼玉 オリジナル特別仕様車
シエンタ G Cuero "Plus Colors" (HYBRID 1.5L・2WD・7人乗り)

■特別仕様付価格(A+B+C)	A 車両本体価格	2,532,600円
	B 特別カラー (ボディ同色)	32,400円
	C カラードガーニッシュセット (フロント)	85,000円
2,650,000円		

Photo: ネットヨタ埼玉 オリジナル特別仕様車 Sienta G Cuero "Plus Colors" [ベース車両はG Cuero (ハイブリッド車)]。ボディカラー (特別カラー) のホワイトパールクリスタルシャイン (070) はメーカーオプション。●Plus Colorsパーツは、トヨタ純正パーツとは異なります。 [アフターパーツとなります。] ●Plus Colorsパーツの保証修理対象期間は、パーツを車両に装着された日から1年間となります。ただし、その期間内でも走行距離が20,000kmまでとなります。●写真の"Plus Colors"パーツは合成によるイメージです。

●Plus Colorsパーツは掲載のグレード以外 (車いす仕様車・エアロパーツ装着車を除く) にも装着可能です。●ホワイトパールクリスタルシャイン (070) ・センシアルレッドマイカ (3T3) ・エアアイエロー (5B6) 以外のカラーは受注生産 [98,000円] となります。●すでにネットヨタ埼玉でシエンタをご購入のうえお乗りのお客様も、上記価格にてご購入いただけます。

●車両本体価格はメーカーオプションは含まれません。●記載の価格はすべて取付費・消費税込みの価格です。車両本体価格は、パンク修理キット、タイヤ交換用工具付の価格です。●保険料、税金 (除く消費税)、登録料などの諸費用は別途申し受けます。●掲載の各装備はグレードによって異なります。●装備その他車両の詳細についてはカタログをご参照のうえ、詳しくは担当スタッフにおたずねください。●ボディカラーおよび内装色は撮影、印刷インキの関係で実際の色とは異なって見えることがあります。●自動車リサイクル法の施行により、リサイクル料金が別途必要となります。●掲載の内容は平成31年4月3日現在のものです。

VOXY [ホワイトウイング] WHITE WING

白く冴えた
存在感あるパーツ!!

ネットヨタ埼玉 オリジナル特別仕様車
ヴォクシー WHITE WING for ZS "煌(きらめき) II" (2.0L・2WD・7人乗り)

■特別仕様付価格(A+B+C)	A 車両本体価格	2,886,840円
	B 特別カラー (ボディ同色)	32,400円
	C WHITE WINGパーツ	46,000円
2,965,240円		

ベース車の
主な特別装備

- フードモール [中央:メッキ、上:ブラック、下:メッキ]
- Bi-Beam LEDヘッドランプ (オートレベリング機能付) [レンズカバー:ブラック]、etc

Photo: ネットヨタ埼玉 オリジナル特別仕様車 ヴォクシー WHITE WING for ZS "煌" [ベース車両はZS]。ボディカラー (特別カラー) のホワイトパールクリスタルシャイン (070) はメーカーオプション。●WHITE WINGパーツは、トヨタ純正パーツとは異なります。 [アフターパーツとなります。] ●WHITE WINGパーツの保証修理対象期間は、パーツを車両に装着された日から1年間となります。ただし、その期間内でも走行距離が20,000kmまでとなります。●写真の"WHITE WING"パーツは合成によるイメージです。

●WHITE WINGパーツはエアロボディ (エアロパーツ装着車を除く) に装着可能です。●設定カラーはホワイトパールクリスタルシャイン (070) のみとなります。●すでにネットヨタ埼玉でヴォクシーをご購入のうえお乗りのお客様も、上記価格にてご購入いただけます。



ネットヨタ埼玉webマガジンの会員登録が

LINE@ にご登録
キャンペーン!!

「LINE@」からも可能になりました!!

ご登録はコチラから
ご登録された方の中から抽選で
素敵な賞品をプレゼント!

新車やお得なキャンペーン
旬なスポットなど情報満載!

コチラのQRコードから
Webマガジンの「最新号」が
ご覧いただけます





NEW RAV4
Adventure (2.0L・4WD・5人乗り)
車両本体価格
3,137,400円

Photo: RAV4 Adventure. ボディカラーの
アッシュグレイメタリック(1K6)×アークブルー(6X3)
[20U] (64,000円)はメーカーオプション。
価格には含まれておりません。

RAV4 Debut!

好きにまみれる!

オンも、オフも、自分らしく使えるSUV



NEW RAV4
HYBRID G (2.5L・E-Four・5人乗り)
車両本体価格
3,817,800円

Photo: RAV4 HYBRID G.
ボディカラーはアッシュグレイメタリックブラックマイカ(218)。

●車両本体価格にはメーカーオプションは含まれません。●記載の価格はすべて取付済・消費税込みの価格です。●車両本体価格は、パンク修理キット、タイヤ交換用工具付の価格です。●保険料、税金、登録料などの諸費用は別途申し受けます。●掲載の各装備はグレードによって異なります。●装備その他車両の詳細についてはカタログをご参照のうえ、詳しくは担当スタッフにおたずねください。●ボディカラー一対の組み合わせは撮影・印刷のため実際の色とは異なる場合があります。●自動車リサイクル法の施行により、リサイクル料金が別途必要となります。●掲載の内容は平成31年4月10日現在のものです。